

平成14年度市場構造改革に伴う業務システムの企業間統合基盤再委託

「旅館施設情報提供及び予約業務における
業務プロセス及び情報モデル調査」
成果報告書

平成16年3月
(株)ジェイアール総研情報システム

はじめに

インターネットはすでに企業活動において必要不可欠なものとなり、EDI 推進協議会の平成 14 年度「EDI 実態調査」によれば、企業間の電子データ交換の 85%が通信回線として利用していることが報告されている。一方、インターネットを利用しようとする既存の社内システムとの接続に問題があることが指摘されていたが、インターネットに関する技術標準を定めている W3C により、1998 年 2 月に XML1.0 が制定され、XML を利用した電子データ交換、いわゆる XML/EDI の動きが徐々にではあるが軌道に乗りつつある。この場合、業界等を単位とした標準化の必要性が強く認識され、すでに、パソコン・電子部品業界が中心になり、グローバルなサプライチェーンの構築を目指しているロゼッタネット、米国の航空、ホテル、レンタカー等の旅行関連業界の OTA、貿易手続き、繊維産業等多くの業界で標準化作業が進められている。更に、それらを推し進め、世界単一市場を目指した UN/CEFACT と OASIS による ebXML、ビジネス文書の統一化からスタートした UBL、企業間のデータ交換には不可欠なセキュリティ関係の標準化の動きも活発になってきている。

一方、わが国の旅行関係業界では、「経済財政運営と構造改革に関する基本方針 2002」に基づき、外国人旅行者の訪日を促進する「グローバル観光戦略」が展開されており、2001 年に年間 477 万人の訪日外国人を、2010 年度に 1000 万人にすべく各種の施策が行われている。本報告書は、その一貫として、わが国独特の宿泊施設である「旅館」を対象にして、国内はもとより広く外国に対しての情報発信、国内外からの検索・予約処理が行えるようにすることを目標にして、その業務プロセスを精査し、企業間電子データ交換の標準化の方法を調査・検討したものである。安価で構築容易な旅館予約/PMS に寄与することはもちろん、今後、他の旅行関連システムとの連携、さらには ebXML が目指す世界単一市場の構築に対して貢献できることを期待するものである。

平成 16 年 3 月

(株)ジェイアール総研情報システム

目次

- 1 調査の目的
- 2 調査の範囲
- 3 旅館（宿泊）業務フロー
 - 3-1 契約関連全体図
 - 3-2 予約販売業務(A)
 - 3-3 予約販売業務(B)
 - 3-4 手配業務
 - 3-5 ビジネスシナリオの解説
- 4 旅館基本情報（ビジネス用語辞書）の整備
 - 4-1 基本情報
 - 4-1-1 施設情報
 - 4-1-2 商品情報
 - 4-1-3 素材情報
 - 4-1-4 在庫情報
 - 4-1-5 予約通知情報
 - 4-2 共通情報
 - 4-2-1 取引先情報
 - 4-2-2 所在地情報
 - 4-2-3 連絡先情報
 - 4-2-4 利用期間情報
 - 4-2-5 利用案内情報
 - 4-2-6 アクセス情報
 - 4-2-7 画像情報
- 5 標準業務プロセスモデル、標準業務シナリオおよびビジネスドキュメント
 - 5-1 プロセスモデル
 - 5-1-1 ビジネスオペレーションマップ
 - 5-1-2 ビジネスプロセスアクティビティ図
 - 5-1-3 ビジネスプロセスユースケース図
 - 5-1-4 ビジネスコラボレーションユースケース図
 - 5-1-6 ビジネストランザクションアクティビティ図
 - 5-1-7 ビジネスサービスコラボレーション図

5-2 データモデル

- 5-2-1 旅館個別照会情報
- 5-2-2 旅館個別応答情報
- 5-2-3 商品（宿）・ブロック在庫情報
- 5-2-4 商品(予約)情報
- 5-2-5 予約通知情報
- 5-2-6 ブロック使用状況照会情報
- 5-2-7 ブロック在庫情報
- 5-2-8 予約通知要求情報

6 データスキーマの業界標準ドラフト

- 6-1 基本情報
- 6-2 共通情報

7 今後に向けて

参考資料—1 施設情報サービスカテゴリー表

参考資料—2 シナリオとデータモデル（クラス）の関係表

1 調査の目的

わが国の旅行業の中で宿泊施設としての旅館は、その数（約6万軒、90万室）と利用者の多さで極めて重要な旅行事業分野の一つである。旅館事業は小規模事業者が特に多く、また国内で独特な事業経営を長年に亘り行なってきた。このことがわが国に根付いたしかも諸外国に対して誇りえる固有の宿泊文化というものを、作り上げてきたことにもつながる。しかし近年に見るように進展の著しい電子技術を活用した商取引を意識した場合に、あるいはまた国際社会の中に提供することを考えた場合において、その旅館商品の扱い等をただ単に現状のままにしておいて実施することは極めて困難であるといえる。このような時にわが国の政府は、経済活性化のためにインバウンド旅行の大幅な拡大施策を打ち出すことになったが、この実現のためには旅館が果たすべき役割は大きいと考えられる。本プロジェクトにおいては、このような時代の要請をふまえて、旅館事業が電子商取引に対応してかつ国際的な旅行者の利用が促進できるようにするために、最も基本的で重要な業務を取り上げて、これを重点的に調査し必要な検討を加えて整備を図ることにした。

2. 調査の範囲

旅館経営において最も基本的かつ重要な業務を考えた時に、以下に示す二つの業務があげられる。これら業務を中心として調査・検討・整備を図ることとする。

- ① 旅館の持つ施設情報や商品情報を予約事業者（旅行業者やネット旅行業者）へ提供する方法には、従来からの旅館の作成したパンフレットにより、あるいは予約事業者からの紙媒体による調査に回答するという限られた情報提供により行なわれてきている。これでは最新かつ適切な情報の提供が行われなためこの改善が大きく望まれる。そこで新たに国内外の予約事業者に提供する情報の整備、およびこれを実現するためのビジネスプロセスの検討をおこなう。
- ② この情報をもとに予約事業者が予約業務を消費者との間で実施するが、ここで受け付けた予約内容により、旅館では宿泊客の受け入れを準備しなければならない。ここにおける両事業者間の情報の取り扱いが、簡便にまた確実に実行できるようにするために、情報の整備とビジネスプロセスの検討をおこなう。

今回対象のこれら業務にかかわる関係者は、旅館事業者の他に予約事業者、消費者、仕入先（食材、機材、送迎、旅行商品一般、観光情報）、精算・決済会社（金融機関等）など多様である。これらの役割を考慮しながら上記業務を整備することとする。また、本プロジェクトでは従前の整理手法を使いつつも、同時に新しいモデル化技術である ebXML 標準の UMM(統一モデリング手法)等に基づいた調査・検討・整理を実施することにした。この実施を通して新しいモデル化手法を習熟し、この結果得られた新手法の使い方や改善点等をふまえて、更に今後の旅行業界の標準化活動に活かせるように考慮した。

3. 旅館（宿泊）業務フロー

旅館を中心とした取引業務フローを調査し検討・整備を行なった。ここでは、旅館業務で必要とする業務フロー全体をまず検討することとして、その中に本プロジェクトの対象業務を位置づけた。今回は最も基本的かつ重要な業務を対象として検討・整備を図ることにしたが、この業務が全体の業務フローのどこに存在するかを明示した。そして段階的に順を追って検討・整備が図れるように、その対象業務を位置づけるようにした。

更に業務フローの整理では、従前からの取引形態の他に、今後新たに必要となるであろう取引形態をも考慮することとした。団体を中心とした従来からの取引の他に個人旅行取引を取り入れたのはこのためである。又将来の電子商取引を考慮して、旅館事業者の持つ商品在庫の管理責任を、従来どおりに全てを予約事業者とする業務フローの他に、新たに旅館事業者自らが持つ業務フローとして整理して、これらを明確に全体の業務フローの中に位置づけた。

整理状況を以下の凡例を基に示すこととする。

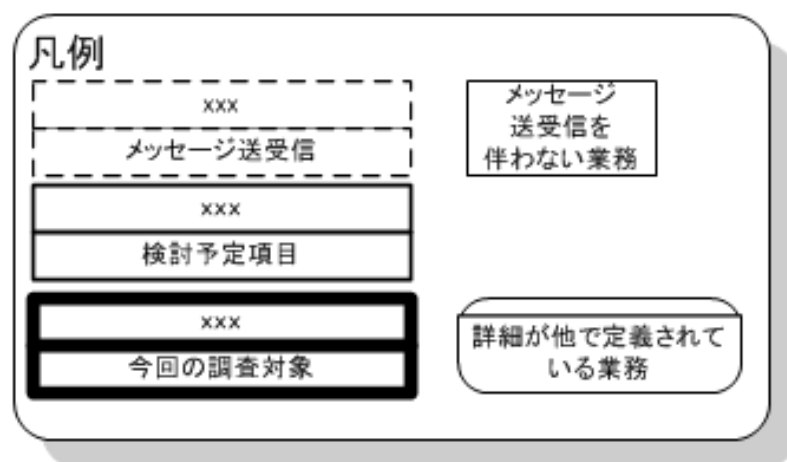

3-1 契約関連全体図

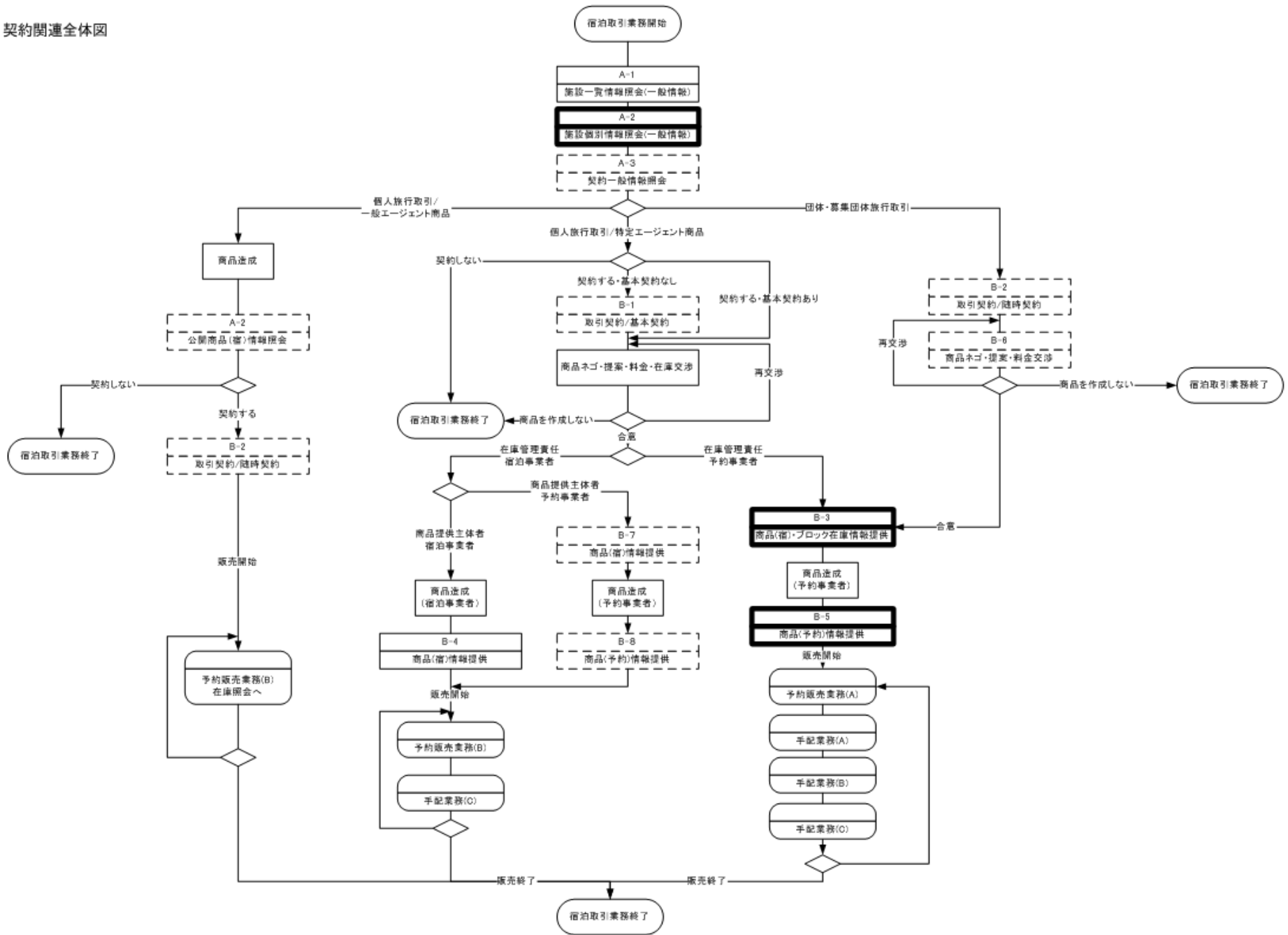

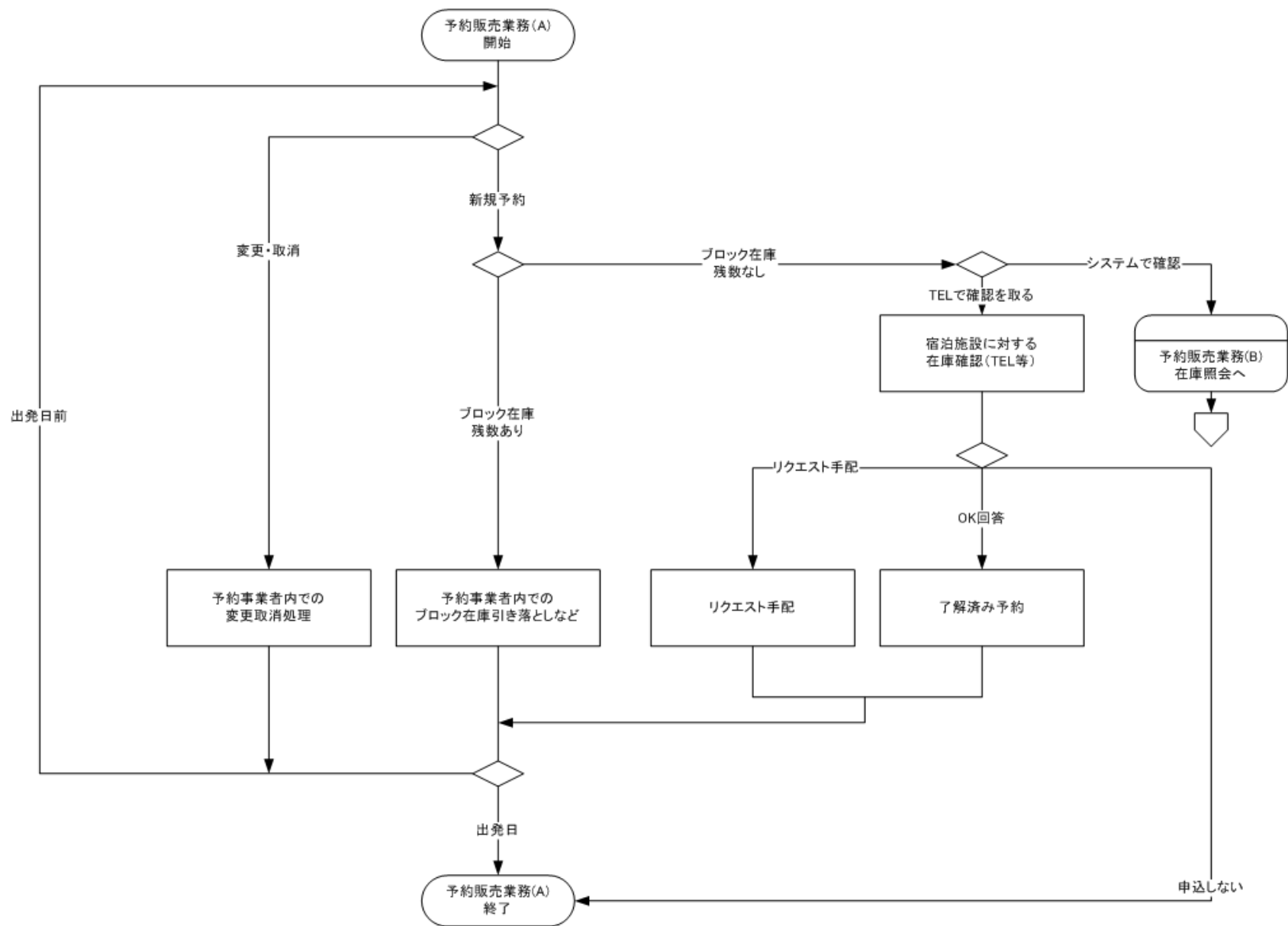

* 上記、予約事業者内の予約・取消処理は予約通知にて送信される

3-3
 予約販売業務（B）・・・宿泊事業者が在庫管理を行うパターン

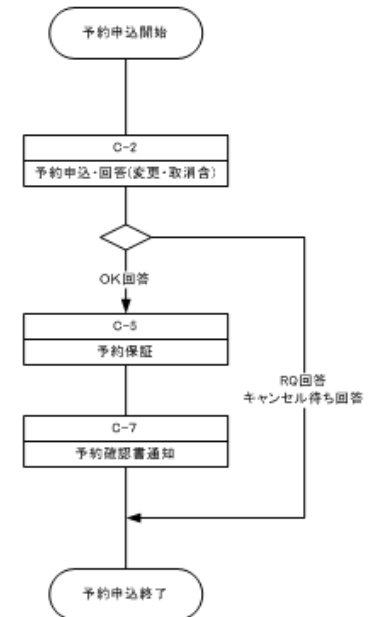
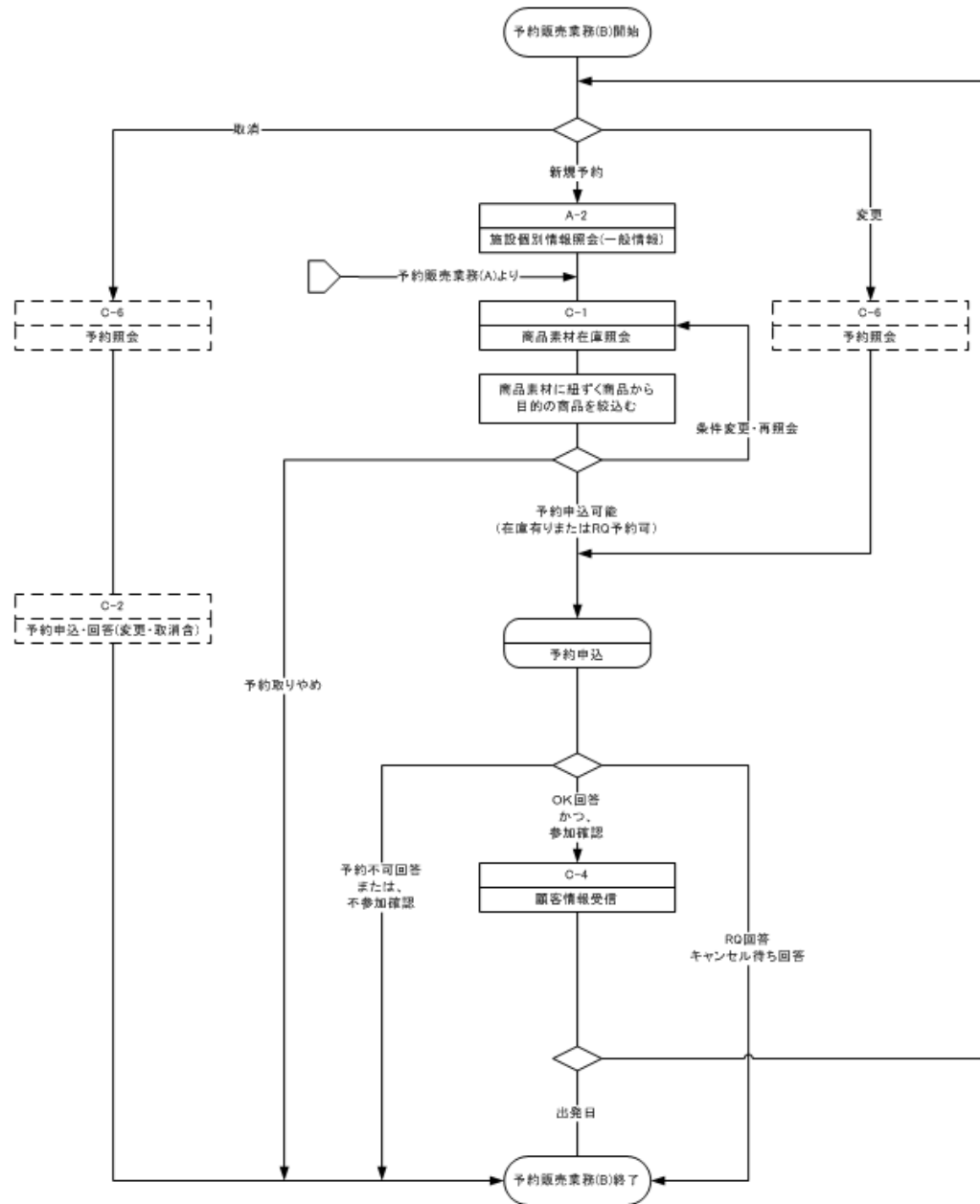

3-4 手配業務

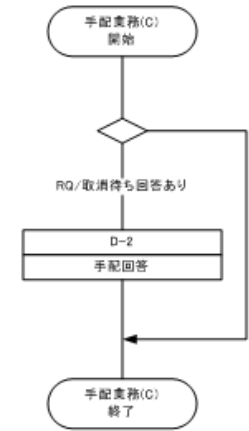
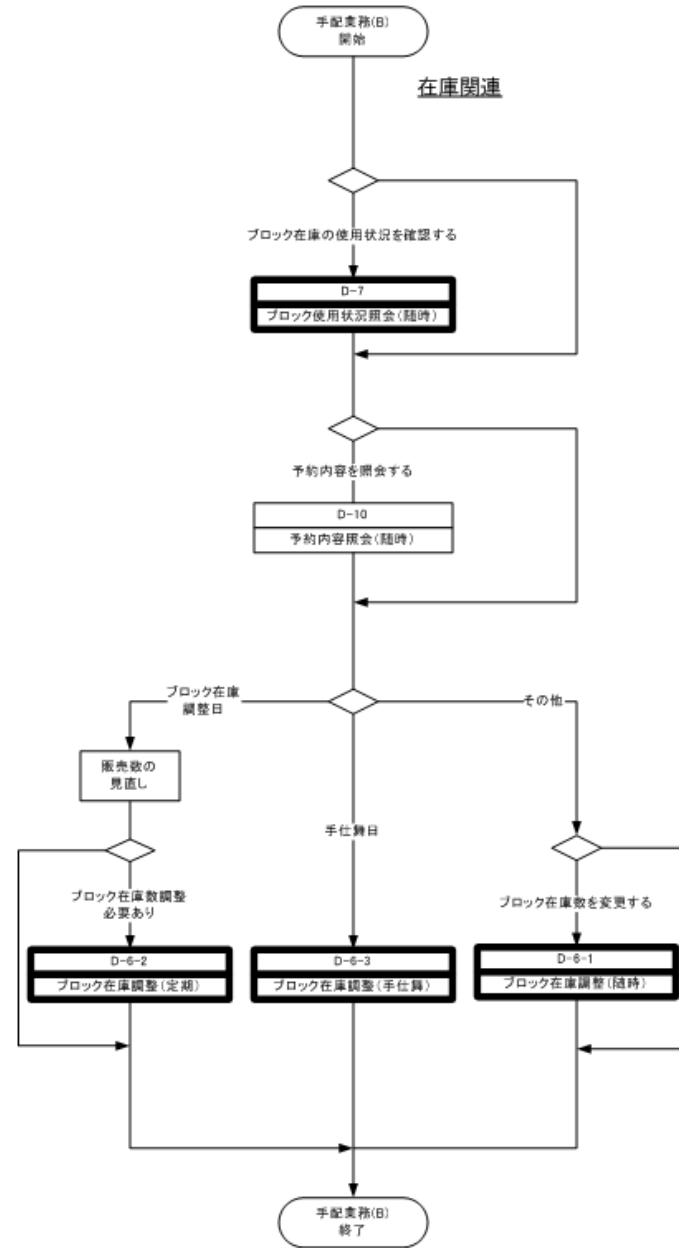
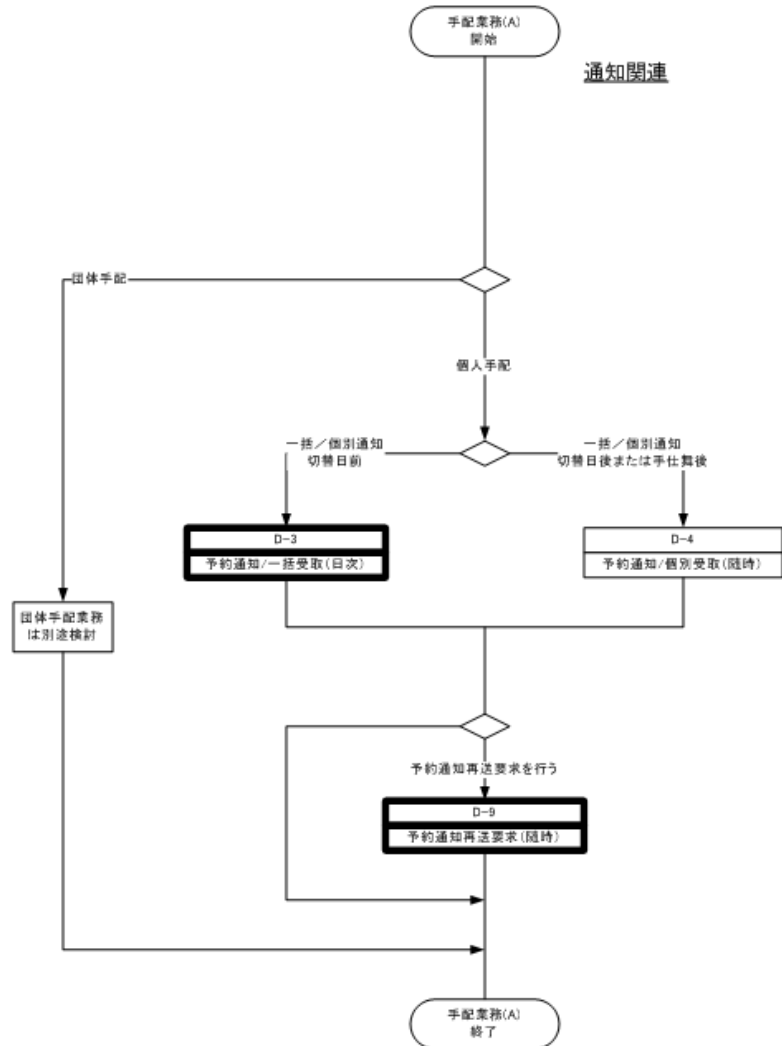

3-5 ビジネスシナリオの解説

以下に今回作成するビジネスシナリオを解説する。

(1) A-2 施設個別情報照会(一般情報)

項番	項目名	内 容
1	役割	該当施設を特定して情報照会をかける場合に使われる。予約事業者が、その施設を持つ宿泊事業者と取引するか否かを、一般的に判断するために照会してくるものである。
2	発信者	予約事業者（このメッセージは特定の予約事業者である必要は無く、一般の予約事業者や消費者でも使用可能）
3	受信者	宿泊事業者
4	発信の時期	予約事業者が取引意思のある時に随時発信
5	回答の有無	即時の回答が必要
6	回答メッセージの名称	施設個別情報回答（一般情報）
7	要求データの留意点	該当施設を特定するデータ項目が必要である。
8	前提条件	施設を特定するためには、通常「A-1 施設一覧情報照会(一般情報)」により、事前に検索が実施される。また本メッセージを起動するためには、施設を特定するデータ項目が正しく入力されている必要がある。
9	事後条件	該当施設の一般情報が照会結果として正しく回答される。この照会結果に満足できない場合は、再度別の施設を指定して本メッセージを繰り返すことができる。施設の一般情報の検索結果に満足した場合は、取引を実施するために契約条件を検索するメッセージ「A-3 契約一般情報照会」に通常引き継がれる。

1 0	期待する回答	当該施設の内容及び特徴が、予約事業者に正しく認識される回答である。
1 1	回答データの留意点	当該施設の情報、セールスポイントが明示される。
1 2	記事	複数施設の中からの施設検索を実施するときのメッセージ「A-1 施設一覧情報照会(一般情報)」には、検索条件の情報項目の確定が必要になるが、その情報項目の確定は別途行う。

(2) B-3 商品(宿)・ブロック在庫情報提供

項番	項目名	内 容
1	役割	宿泊事業者が予約事業者に提供することにした宿泊事業者の商品（これを明示的に商品(宿)という）の情報とその在庫数を通知する。予約事業者の立場からみると、ここで提供を受けた商品(宿)は、予約事業者には素材となるものである。
2	発信者	宿泊事業者
3	受信者	予約事業者
4	発信の時期	宿泊事業者と予約事業者との合意が取れたときに通知する。
5	回答の有無	なし
6	回答メッセージの名称	なし
7	要求データの留意点	当該宿泊事業者の商品(宿)情報と在庫数のデータ項目が中心で、その他特段に留意するデータ項目は無い。
8	前提条件	該当予約事業者との契約、商品ネゴや料金交渉が成立をしたことを受けて本メッセージが使用される。予約事業者を識別するデータ項

		目や送信すべきデータ項目が、正しく識別されている。
9	事後条件	予約事業者と事前に契約またはネゴした商品(宿)の情報と在庫数が正しく送達される。この後には、該当予約事業者が商品(宿)情報と在庫数を基に、自ら消費者に向けた販売商品を造成する。
10	期待する回答	なし
11	回答データの留意点	なし
12	記事	<p>a. 本メッセージの起動を予約事業者からする方がやり易い可能性がある。この場合には本情報を要求するメッセージを付け加えて、その回答として本情報を送り返すこととする。</p> <p>b. 提供した商品(宿)・ブロック在庫情報に対して、予約事業者が修正を要求する場合の取り扱い方についてのシナリオとメッセージ及びデータ項目の整理は別途とする。</p>

(3) B-5 商品(予約)情報提供

項番	項目名	内 容
1	役割	消費者に向けて予約事業者が造成した販売商品（これを宿泊事業者の商品(宿)と特別に区別する必要があるときに、商品(予約)という)の情報を、該当宿泊事業者に伝える。
2	発信者	予約事業者
3	受信者	宿泊事業者
4	発信の時期	予約事業者が販売商品の造成を完了して、販売の開始前にその内容を宿泊事業者を確認のために送付する。
5	回答の有無	なし
6	回答メッセージの名	なし

	称	
7	要求データの留意点	予約事業者が造成した販売商品の商品データ項目である。この中には料金データ項目関連も必要により含まれるが、これは予約事業者が顧客に販売するときの料金情報である。その他特段に留意するデータ項目は無い。
8	前提条件	本メッセージの前には、宿泊事業者から商品(宿)・ブロック在庫情報提供のメッセージを受け取り、予約事業者自らの中で商品造成が行われる。予約事業者が当該宿泊事業者と事前に行った契約や商品ネゴの結果が、正しく反映されている情報内容である。
9	事後条件	予約事業者が造成した商品のデータ項目が、正しく該当宿泊事業者に受け取られる。またこの後には該当予約事業者がこの商品情報を基に、自ら商品を消費者に販売する。
10	期待する回答	なし
11	回答データの留意点	なし
12	記事	予約事業者が送信してきた情報内容が、事前に行った契約や商品ネゴの結果と異なっていた場合やその他宿泊事業者が修正を求めた場合について、その取り扱い方のシナリオは別途とする。

(4) D-3 予約通知／一括受取(日次)

項番	項目名	内 容
1	役割	予約事業者が宿泊事業者に前日送信したときから本日までに新規に受け付けた予約及び変更やキャンセルの内容を、一括して該当宿泊事業者に通知する。
2	発信者	予約事業者
3	受信者	宿泊事業者
4	発信の	予約事業者があらかじめ宿泊事業者と定めた通知時(原則毎日)に発

	時期	信する。
5	回答の有無	なるべく即時の受け取り回答が必要
6	回答メッセージの名称	予約通知／一括受取(日次)回答
7	要求データの留意点	前日の通知時からの当該宿泊事業者に対する予約者とその予約内容及び以前通知した予約者とその予約内容の変更等を示すデータ項目である。リクエスト手配をした予約内容も含まれる。
8	前提条件	予約事業者は消費者に向けて予約販売業務を行っている。あらかじめ定められた日時になると、予約通知／一括受取(日次)のデータ項目が送信のために正しく整理される。
9	事後条件	予約事業者が予約販売した最新の内容が、該当宿泊事業者に正しく送達される。本メッセージの後では、予約事業者は消費者に予約販売業務を続けるが、必要により「D-9 予約通知再送要求(随時)」か、「手配業務 B, C」のシナリオに移行する。
10	期待する回答	宿泊事業者は該当予約事業者に対して、個々の予約に対する受取確認を回答する。
11	回答データの留意点	予約通知／一括受取(日次)の受取確認を示すデータ項目
12	記事	予約通知／一括受取(日次)のデータ項目については、別途(財)日本旅行業協会にて情報項目の整理が行われているので、これとの整合性を十分に考慮する。

(5) D-7 ブロック使用状況照会(随時)

項番	項目名	内 容
1	役割	宿泊事業者は自ら提供した施設のブロック(予約事業者へ提供した部屋等の在庫数)が、予約事業者によりどのように予約販売されているかの使用状況を確認する。宿泊事業者が宿泊客の受け入れ準備のために活用する他に、使用状況によっては自ら予約販売する可能性を探る目的もある。
2	発信者	宿泊事業者
3	受信者	予約事業者
4	発信の時期	予約事業者の販売期間中に、宿泊事業者が随時発信する。
5	回答の有無	即時の回答が必要
6	回答メッセージの名称	ブロック使用状況回答(随時)
7	要求データの留意点	該当施設の提供ブロックを示すデータ項目が必要である。
8	前提条件	このメッセージの前段では、予約事業者が予約販売業務を開始している。本メッセージを起動するためには、該当予約事業者を特定するデータ項目等が正しく入力されている。
9	事後条件	該当宿泊事業者から提供を受けた部屋等のブロックの使用状況を、予約事業者が正しく回答をする。このメッセージを受けて、宿泊事業者は予約内容の照会やブロック在庫調整を行う。
10	期待する回答	予約事業者からのブロック使用状況の回答を受け取る。
11	回答データの留意点	宿泊事業者からの提供ブロックの使用状況を示すデータ項目のみを当面回答する。

1 2	記事	将来的には回答に予約データを合わせて送信する必要がある。
-----	----	------------------------------

(6) D-6-1 ブロック在庫調整(随時)

項番	項目名	内 容
1	役割	宿泊事業者が予約事業者に提供している部屋等のブロック在庫を調整する。予約販売状況により、予約事業者が更にブロック在庫を増加する場合や、宿泊事業者が自ら販売するために当該施設のブロック在庫を減にする場合等がある。
2	発信者	宿泊事業者及び予約事業者
3	受信者	予約事業者及び宿泊事業者
4	発信の時期	宿泊事業者又は予約事業者の必要により、該当施設のブロック在庫数を調整するときに、予約販売期間中随時にそれぞれ相手方に対して発信する。
5	回答の有無	即時の回答が必要
6	回答メッセージの名称	ブロック在庫調整(随時)結果回答
7	要求データの留意点	宿泊事業者の提供ブロックを示すデータ項目、及び該当予約事業者を識別するデータ項目が必要である。
8	前提条件	契約等により、宿泊事業者と予約事業者は相互にブロック在庫の調整をすることを、基本的に了解している場合で、このメッセージの前段階では予約販売業務が行われている。宿泊事業者又は予約事業者を示すデータ項目等が正しく入力されている。
9	事後条件	予約事業者又は宿泊事業者からブロック調整結果が正しく回答される。またこのメッセージの後はブロック調整の結果を受けて予約事業者による予約販売業務が行われる。

1 0	期待する回答	宿泊事業者が本メッセージの操作をする場合は、該当予約事業者からブロック調整結果の回答を受け取る。同様に予約事業者が本メッセージの操作を行う場合は、予約事業者は原則的に事前に宿泊事業者から在庫調整内容の可否の確認を受け取る。
1 1	回答データの留意点	提供ブロックの調整結果を示すデータ項目が必要である。
1 2	記事	特に無し。

(7) D-6-2 ブロック在庫調整(定期)

項番	項目名	内 容
1	役割	宿泊事業者が提供している部屋等のブロック在庫を定期的に調整する。他はブロック在庫調整(随時)に同じ。
2	発信者	予約事業者及び宿泊事業者
3	受信者	宿泊事業者及び予約事業者
4	発信の時期	予約事業者又は宿泊事業者の必要により、当該施設のブロック在庫数を調整するときに、予約販売期間中のあらかじめ相互に定めた時期にそれぞれ相手方に対して発信する。
5	回答の有無	即時の回答が必要
6	回答メッセージの名称	ブロック在庫調整(定期)結果回答
7	要求データの留意点	ブロック在庫調整(随時)のデータ項目に同じである。
8	前提条件	ブロック在庫調整(随時)の場合に同じ。

9	事後条件	ブロック在庫調整(随時)の場合に同じ。
10	期待する回答	ブロック在庫調整(随時)の場合に同じ。
11	回答データの留意点	ブロック在庫調整(随時)の場合に同じ。
12	記事	特に無し。

(8) D-6-3 ブロック在庫調整(手仕舞)

項番	項目名	内 容
1	役割	宿泊事業者が予約事業者に提供した部屋等のブロック在庫で、手仕舞時において未使用である分を含めて全ての在庫を、予約事業者から宿泊事業者に返却する。
2	発信者	予約事業者
3	受信者	宿泊事業者
4	発信の時期	予約事業者があらかじめ宿泊事業者と定めた手仕舞時に発信する。
5	回答の有無	なし
6	回答メッセージの名称	なし
7	要求データの留意点	宿泊事業者が提供したブロックの返却数を示すデータ項目である。宿泊事業者が提供したブロックに対する使用状況を示すデータ項目は含めない。
8	前提条件	予約事業者はあらかじめ宿泊事業者と定めた手仕舞時には、該当ブロック在庫を使用した予約販売業務を停止する。あらかじめ定められた手仕舞時のデータ項目が整理される。

9	事後条件	該当宿泊事業者到手仕舞データ項目が正しく送信される。この手仕舞時以降は、予約事業者は本ブロック在庫を使用した予約販売は出来ない。
10	期待する回答	なし
11	回答データの留意点	なし
12	記事	手仕舞時の処理については、予約事業者と宿泊事業者との間で現時点では必ずしも明確に対応処理されていない。今後のあり方について、(財)日本旅行業協会での検討に合せて整理をする。

(9) D-9 予約通知再送要求(随時)

項番	項目名	内容
1	役割	予約事業者が送信した「D-3 予約通知／一括受取(日次)」又は「D-4 予約通知／個別受取(随時)」を宿泊事業者が受信した後に、何らかの理由によりその再送を要求するものであり、これは随時発生しえる。
2	発信者	宿泊事業者
3	受信者	予約事業者
4	発信の時期	予約事業者が「予約通知／一括受取(日次)」又は「予約通知／個別受取(随時)」を送付した後で、宿泊事業者がその再送を随時に要求する。
5	回答の有無	即時の再送内容の回答が必要
6	回答メッセージの名称	「予約通知／一括受取(日次)再送」又は「予約通知／個別受取(随時)再送」
7	要求データの	該当施設の再送を要求するときには、「予約通知／一括受取(日次)」又は「予約通知／個別受取(随時)」の別と、それがいつの時点のもの



	留意点	であるかを示すデータ項目が必要である。
8	前提条件	宿泊事業者は「予約通知／一括受取(日次)」又は「予約通知／個別受取(随時)」を受け取ったあとに、この再送を随時要求しえる。「予約通知／一括受取(日次)」又は「予約通知／個別受取(随時)」の再送を要求するデータ項目が、正しく入力されている。
9	事後条件	「予約通知／一括受取(日次)再送)」又は「予約通知／個別受取(随時)再送)」が、宿泊事業者に正しく受け取られる。又この後のシナリオは、予約事業者での予約販売業務が継続されるが、必要により「手配業務 B, C」に移行する。
10	期待する回答	宿泊事業者は該当施設の「予約通知／一括受取(日次)」又は「予約通知／個別受取(随時)」を、予約事業者から再度送付を受ける。
11	回答データの留意点	「予約通知／一括受取(日次)」又は「予約通知／個別受取(随時)」の中のデータ項目に同じである。
12	記事	本メッセージは宿泊事業者の情報受取の仕組みが堅牢になった時、あるいは「予約通知／個別受取(随時)」が普及してきた場合には、使用されなくなると考えられる。

4 旅館基本情報(ビジネス用語辞書)の整備

旅館情報を整備するにあたって、第一に旅館情報を旅館固有の情報である「基本情報」と旅行関連業務に共通する情報である「共通情報」に分割して整備おこなう。次に、旅館にかかわる情報を「施設情報」・「商品情報」・「素材情報」・「在庫情報」に区分して整備をおこなった。なお、Business Term(英語)の項目は<OTA><UN/EDIFACT等>に可能な限り準拠して整理をおこなった。共通化については現状で可能な限り共通できるものを共通化したが今後さらに共通化について考慮していく必要がある。

表内の凡例を以下に示す

<凡例>

-  整理された旅館情報の大区分を示す
(淡緑) IDのナンバリングの大区分となる
-  共通情報として別定義されていることを示す。
(茶)
-  大区分内で定義される情報の塊を示す
(黄)

脚注 DC : Dublin Core
Exif : Exchangeable Image File Format

4-1 基本情報

4-1-1 施設情報

ID	Business Term (日本語)	Business Term (英語)	MIN	MAX	型	Definition (定義 及び 備考)	Notes (例)	出典		
								OTA	UN/EDI FACT	独自
1-1	宿泊施設	HotelInfo						○		
1-1-1	宿泊施設 ID	HotelID	1	1	Identifier	施設を識別するID。IDの取り決めは取引間で行う。		○		
1-1-2	チェーン名称	ChainName	0	*	Text	チェーン名称。言語コード (jp, en...) により母国語、英語表記などを繰り返す		○		
1-1-3	ブランド名称	BrandName	0	*	Text	ブランド名称。言語コード (jp, en...) により母国語、英語表記などを繰り返す		○		
1-1-4	施設名称	HotelName	1	*	Text	施設名称。言語コード (jp, en...) により母国語、英語表記などを繰り返す		○		
1-1-5	連絡先	Contact	1	1	Contact					
1-1-6	所在地	Address	1	1	Address					
1-1-7	特徴	Features	0	1	Features	施設・設備及びその他サービス等の特徴				○
1-1-8	地区	Areas	0	*	Text	地区・地域の名称	日本語表記と外国語表記をセットする			
1-1-9	セールスポイント	SalesPoint	0	*	Text	施設のセールスポイントや特徴などの文章による記述。	日本語表記と外国語表記をセットする			○
1-1-10	キャッチフレーズ	SalesPointKeywords	0	*	Text	施設のキャッチフレーズ。検索用のワードを記入。	日本語表記と外国語表記をセットする			○
1-1-11	最大収容人員	MaxOccupancy	0	1	Numeric	最大収容人員	200	○		
1-1-12	サービス	Services	0	*	Services			○		
1-1-13	アクセス	Access	0	*	Access					
1-1-14	基準料金	PublishedRates	0	*	PublishedRates	施設・設備及びその他サービス等の基準料金				○
1-1-15	適用開始日	StartDate	1	1	Date Time	適用開始日		○		
1-1-16	適用終了日	EndDate	1	1	Date Time	適用終了日		○		
1-1-17	対象曜日	DaysOfWeek	1	*	Date Time	上記機関での対象曜日をセットする				
1-1-18	通貨コード	CurrencyCode	1	*	Code	通貨 (円、ドル、ユーロ...) コード。コードは別紙にて定義		○		
1-1-19	公示料金	PublishedRate	1	*	Amount	基準料金をセットする				
1-1-20	加盟団体	Memberships	0	*	Text	施設が加入している団体名 (国際観光連盟、...) の名称。複数設定可能。		○		
1-1-21	提携先	Alliances	0	*	Text	施設が提携している団体名				
1-1-22	取引先ID (サプライヤー)	TradingPartnerID (Supplier)	1	1	Text	施設を管理している会社ID (親会社)				TXML
1-1-22	施設記述	Description	0	1	Text	施設に関する補足的な記述				
1-2	建造物	Buildings						○		
1-2-1	館名称	BuildingName	1	*	Text	建物の名称	日本語表記と外国語表記をセットする	○		
1-2-2	建築様式	ArchitecturalStyle	0	*	Text	建物の建築様式	日本語表記と外国語表記をセットする	○		
1-2-3	建築年月日	ConstructionDate	0	1	Date Time	建築した年月日				○
1-2-4	改築年月日	RenewalDate	0	*	Date Time	改築した年月日				○
1-2-5	客室数	RoomCount	0	1	Numeric	当該建物の総客室数。		○		
1-2-6	建物画像	BuildingPictures	0	*	Pictures					○
1-2-7	特徴	Features	0	1	Features					○
1-2-8	部屋素材	GuestRooms	0	*	GuestRooms					
1-2-9	サービス	Services	0	*	Services					○
1-2-10	浴場	SpaHouse	0	*	SpaHouse					
1-2-11	レストラン	Restaurants	0	*	Restaurants					
1-2-12	会議室・宴会場	MeetingRooms	0	*	MeetingRooms					
1-2-13	スポーツ施設・娯楽設備等	RecreationFacilities	0	*	RecreationFacilities					
1-2-14	駐車場	Parkings	0	*	Parkings					
1-2-15	建物記述	Description	0	1	Text	建物に関する補足的な記述				
1-3	浴場	SpaHouse						○		
1-3-1	浴場名称	SpaHouseName	0	*	Text	浴場の名称	日本語表記と外国語表記をセットする			○
1-3-2	温泉識別コード	HotSpringCategoryCode	1	1	Code	温泉または非温泉の識別				
1-3-3	浴場の種類	SpaHouseType	0	*	Text	大浴場・露天風呂・打たせ湯など	日本語表記と外国語表記をセットする			○
1-3-4	泉質	HotSpringType	0	*	Text	食塩泉、硫黄泉など	日本語表記と外国語表記をセットする			○
1-3-5	効能	Benefits	0	*	Text	湯の効能	日本語表記と外国語表記をセットする			○
1-3-6	利用制限	Restriction	0	*	Text	温泉の禁忌症などの利用上の注意	日本語表記と外国語表記をセットする			
1-3-7	湯の供給方法	RunningType	0	*	Text	沸かしているか、など。	日本語表記と外国語表記をセットする			
1-3-8	収容人員	Occupancy	0	1	Numeric	浴場の収容人員		○		

4-1-1 施設情報

ID	Business Term (日本語)	Business Term (英語)	MIN	MAX	型	Definition (定義 及び 備考)	Notes (例)	出典		
								OTA	UN/EDI FACT	独自
1-3-9	浴槽数	BathingPoolCount	0	1	Numeric	浴場にある浴槽の数				○
1-3-10	広さ	SpahouseCapacity	0	1	Measurement	浴場の広さ				○
1-3-11	提供小物サービス	Amenities	0	*	Text	浴場に配置されている小物 (ブラシ・ドライヤー・・・)	日本語表記と外国語表記をセットする	○		
1-3-12	利用案内	Usage	0	*	Usage					○
1-3-13	利用期間	OperationSchedules	0	*	OperationSchedules			○		
1-3-14	基準料金	PublishedRates	0	*	PublishedRates					○
1-3-15	浴場設備画像	SpaHousePictures	0	*	Pictures					○
1-3-16	特徴	Features	0	1	Features					○
1-3-17	サービス	Services	0	*	Services					○
1-3-18	浴場記述	Description	0	1	Text	温泉に関する補足的な記述				
1-4	レストラン	Restaurants						○		
1-4-1	レストラン名称	RestaurantName	1	*	Text	レストランの名称	日本語表記と外国語表記をセットする	○		
1-4-2	レストラン種別コード	RestaurantCategoryCode	0	1	Text	レストラン、ラウンジ など	日本語表記と外国語表記をセットする			
1-4-3	料理種別	FoodServiceType	0	*	Text	提供する料理の種類 (和食・洋食・中華・・・)	日本語表記と外国語表記をセットする	○		
1-4-4	利用案内	Usage	0	*	Usage					
1-4-5	利用期間	OperationSchedules	0	*	OperationSchedules			○		
1-4-6	基準料金	PublishedRates	0	*	PublishedRates					○
1-4-7	レストラン画像	RestaurantPictures	0	*	Pictures					○
1-4-8	特徴	Features	0	1	Features					○
1-4-9	サービス	Services	0	*	Services					○
1-4-10	レストラン記述	Description	0	1	Text	レストランに関する補足的な記述				
1-5	会議室・宴会場	MeetingRooms						○		
1-5-1	部屋名称	MeetingRoomName	1	*	Text	会議室・宴会場の名称	日本語表記と外国語表記をセットする	○		
1-5-2	広さ	MeetingRoomCapacity	0	1	Measurement	会議室・宴会場の広さ		○		
1-5-3	部屋様式	MeetingRoomType	0	*	Text	会議室・宴会場の部屋様式	日本語表記と外国語表記をセットする			
1-5-4	利用案内	Usage	0	*	Usage					
1-5-5	利用期間	OperationSchedules	0	*	OperationSchedules			○		
1-5-6	基準料金	PublishedRate	0	*	PublishedRates					○
1-5-7	会議室・宴会場画像	MeetingRoomPictures	0	*	Pictures					○
1-5-8	特徴	Features	0	1	Features					○
1-5-9	サービス	Services	0	*	Services					○
1-5-10	備品	EquipmentCode	0	*	Text	設置可能な備品 (プロジェクター、OHP・・・)	日本語表記と外国語表記をセットする	○		
1-5-11	会議室・宴会場記述	Description	0	1	Text	会議室・宴会場に関する補足的な記述				
1-6	スポーツ施設・娯楽設備等	RecreationFacilities						○		
1-6-1	施設・設備名称	FacilityName	1	*	Text	施設・設備名称	日本語表記と外国語表記をセットする	○		
1-6-2	施設の種類	FacilityType	0	1	Text	設備のタイプ (プール・テニスコート・ゲームコーナー・カラオケルーム・麻雀室・マッサージ室・・・)	日本語表記と外国語表記をセットする			○
1-6-3	利用案内	Usage	0	*	Usage					
1-6-4	利用期間	OperationSchedules	0	*	OperationSchedules			○		
1-6-5	基準料金	PublishedRate	0	*	PublishedRate					○
1-6-6	スポーツ施設・娯楽設備画像	FacilityPicture	0	*	Pictures					○
1-6-7	特徴	Features	0	1	Features					○
1-6-8	サービス	Services	0	*	Services					○
1-6-9	スポーツ施設・娯楽設備記述	Description	0	1	Text	スポーツ施設・娯楽設備に関する補足的な記述				
1-7	近隣観光	AreaInfo						○		
1-7-1	施設名称	FacilityName	1	*	Text	観光施設の名称	日本語表記と外国語表記をセットする	○		
1-7-2	種類	FacilityType	0	*	Text	近隣施設の種類	日本語表記と外国語表記をセットする			

4-1-1 施設情報

ID	Business Term (日本語)	Business Term (英語)	MIN	MAX	型	Definition (定義 及び 備考)	Notes (例)	出典		
								OTA	UN/EDI FACT	独自
1-7-3	利用案内	Usage	0	*	Usage					
1-7-4	利用期間	OperationSchedule	0	*	OperationSchedule			○		
1-7-5	基準料金	PublishedRates	0	*	PublishedRates					○
1-7-6	近隣観光画像	AreaInfoPictures	0	*	Pictures					○
1-7-7	特徴	Features	0	1	Features					○
1-7-8	サービス	Services	0	*	Services					○
1-7-9	連絡先	Contact	0	1	Contact					○
1-7-10	所在地	Address	0	1	Address					○
1-7-11	近隣情報記述	Description	0	1	Text	近隣情報に関する補足的な記述				
1-8	駐車場	Parkings						○		
1-8-1	駐車場名称	ParkingName	1	*	Text	駐車場の名称	日本語表記と外国語表記をセットする			
1-8-2	駐車場種類	ParkingType	0	*	Text	駐車場の種類 (平置き・立体駐車場)	日本語表記と外国語表記をセットする			○
1-8-3	収容台数	MaxOccupancy	0	1	Numeric	収容台数		○		
1-8-4	制限	Restriction	0	*	Text	高さ・幅・重さ・利用可能な時間帯などの制限				○
1-8-5	利用案内	Usage	0	*	Usage					
1-8-6	利用期間	OperationSchedule	0	*	OperationSchedule			○		
1-8-7	基準料金	PublishedRates	0	*	PublishedRates					○
1-8-8	駐車場画像	AreaInfoPictures	0	*	Pictures					○
1-8-9	特徴	Features	0	1	Features					○
1-8-10	連絡先	Contact	0	1	Contact					○
1-8-11	所在地	Address	0	1	Address					○
1-8-12	駐車場記述	Description	0	*	Text	駐車場に関する補足的な記述				
1-9	予約案内	ReservationInfo						○		
1-9-1	加盟クレジット会社	CreditCardCompany	0	*	Text	加盟クレジット会社 (UC, JCB, AMEX・・・)のコード。コードは別紙にて定義				○
1-9-2	予約受付方法	ReservationType	0	*	Text	取引条件の内容				○
1-9-3	適用宿泊約款	Covenant	1	*	Text	宿泊約款の内容の記述				○
1-9-4	販売責任者名	ManagerName	0	*	Text	施設の販売責任者名				○
1-9-5	予約取引条件記述	Description	0	1	Text	予約取引条件に関する補足的な記述				
1-10	案内所	ReservationOffices						○		
1-10-1	案内所名称	ReservationOfficeName	1	*	Text	案内所・予約センターの名称	日本語表記と外国語表記をセットする			○
1-10-2	連絡先	Contact	0	1	Contact					
1-10-3	所在地	Address	0	1	Address					
1-10-4	アクセス	Access	0	*	Access					○
1-10-5	案内所記述	Description	0	1	Text	案内所に関する補足的な記述				
1-11	サービス	Services						○		
1-11-1	サービスカテゴリ	ServicesCategoryCode	1	*	Text	別表1参照	日本語表記と外国語表記をセットする			○
1-11-2	サービス種別コード	ServiceMenuCode	1	*	Text	別表1参照	日本語表記と外国語表記をセットする			○
1-11-3	サービス名称	ServiceMenuName	1	*	Text	別表1参照	日本語表記と外国語表記をセットする			○
1-11-4	利用案内	Usage	0	*	Usage					○
1-11-5	利用期間	OperationSchedule	0	*	OperationSchedule					○
1-11-6	基準料金	PublishedRates	0	*	PublishedRates					○
1-11-7	サービス画像	Servicepictures	0	*	Pictures					○
1-11-8	特徴	Features	0	1	Features					○
1-11-9	サービス記述	Description	0	*	Text	サービス内容を記述				

4-1-2 商品情報

ID	Business Term (日本語)	Business Term (英語)	MIN	MAX	型	Definition (定義 及び 備考)	Notes (例)	出典			
								OTA	UN/EDI FACT	独自	
2-1	商品	Products									○
2-1-1	商品 I D	ProductID	1	1	Identifier	商品を識別する I D。I Dの取り決めは取引間で行う。	JE-381-169-C02-15				○
2-1-2	適用販売先 I D	TradingPartnerID	0	*	Identifier	販売先を示す I D。販売先を限定する場合に使用する。					
2-1-3	商品タイプコード	TypeCode	1	1	Text	商品のタイプ(主催(宿のみ)・主催(ツアー)・手配・団体)を示すコード。コードは別紙にて定義	手配				○
2-1-4	商品ブランド名	BrandName	0	*	Text	商品のブランド名、もしくは、旅行代理店のブランド名。	JAL紀行倶楽部、赤い風船、エースJTB	○			
2-1-5	商品名称	ProductName	1	*	Text	商品の名称。	金沢満喫プラン2日間				○
2-1-6	特徴	Features	0	1	Features						○
2-1-7	最少受付人員	MinCount	1	1	Numeric	1回の予約での最少受付人員	2				○
2-1-8	最大受付人員	MaxCount	1	1	Numeric	1回の予約での最大受付人員	100				○
2-1-9	商品提供会社 & 事業所名	Supplier	1	*	Text	商品を提供するサプライヤー名称	JTB、HIS新宿営業所、○○旅館				○
2-1-10	取扱主任者名 & ライセンスNo	QualifiedTravelConsultantName&LicenseNo	1	*	Text	取扱主任者名 & No (名前またはNoのどちらかだけでも可)					○
2-1-11	手仕舞日	FinalDate	1	1	Date Time	宿泊日の何日前まで予約出来るかの値 (当日:0、1日前:1、2日前:2、3日前:3、・・・)					○
2-1-12	手仕舞日 (時間)	FinalTime	1	1	Date Time	手仕舞日の何時まで予約出来るかの値 (hh:mm 表記)	13:00				○
2-1-13	取引先ランク別コミッション	Comissions	0	*	Comissions	取引先のランク別コミッション。リテールに対するコミッション		○			
2-1-14	コミッションランク	CommissionRank	1	1	Text	コミッションランク(A,B,C・・・)が入る					
2-1-15	コミッション区分コード	CommissionID	1	1	Text	率 or 額 を示すコード	コード化が望ましい				
2-1-16	通貨コード	CurrencyCode	1	*	Code	通貨(円、ドル、ユーロ・・・)コード。コードは別紙にて定義					
2-1-17	コミッション	Commission	1	*	Quantity	コミッション率 or コミッション額					
2-1-18	取引条件	SalesPolicy	0	1	SalesPolicy						
2-1-19	シズナリティ料金ランク表	PriceRank	0	*	PriceRank						
2-1-20	取消料	CancelPolicy	0	*	CancelPolicy						
2-1-21	商品予約開始日	EffectiveSaledDate	1	1	Date Time	商品の予約開始日		○			
2-1-22	商品開示日	EffectivePublicDate	1	1	Date Time	商品の開示日		○			
2-1-23	商品記述	Description	0	1	Text	当該クラスのコментарをセットする					○
2-2	取引条件	SalesPolicy									
2-2-1	申込金と契約成立記述	DepositDescription	1	*	Text	申込金の收受と契約成立要件を記述する					
2-2-2	旅行業務取扱料金記述	CommissionDescription	1	*	Text	旅行業務取扱料金の收受に関する記述					
2-2-3	旅行代金記述	TourPriceDescription	1	*	Text	旅行代金の支払時期及び代金の変更事由を記述					
2-2-4	当社の責任と損害賠償と免責事項記述	ExclusionClauseDescription	1	*	Text	旅行契約履行に当てる損害賠償と免責事項を記述					
2-2-5	クーポン券案内記述	CouponDescription	1	*	Text	クーポン券の記載内容記述					
2-2-6	取消料案内記述	CancelDescription	1	*	Text	取消料の收受記述					
2-2-7	取扱箇所記述	SalesDescription	1	*	Text	インターネット等での申込受付箇所記述					
2-2-8	取引条件記述	Description	0	1	Text	当該クラスのコментарをセットする					
2-3	提供部屋パターン素材	GuestRoomPattern									
2-3-1	部屋パターン素材 I D	GuestRoomPatternID	1	1	Text	部屋パターンを識別する I D。I Dの取り決めは取引間で行う。					○
2-3-2	利用日次	ItineraryDate	1	*	Quantity	利用日次。一行程の何日目かを示す					
2-3-3	施設 I D	HotelID	1	*	Text	当該日次に宿泊する宿泊施設をセットする		○			
2-3-4	客室タイプ I D	RoomTypeID	1	*	Text	[部屋素材]の[客室タイプ I D]が入る		○			
2-3-5	泊数	StayOfNights	1	*	Quantity	泊数					
2-3-6	部屋ブロック在庫 I D	GuestRoomBlockID	1	*	Text	サプライヤと販売先が取り決めた、提供するブロック在庫の識別番号を示す。					
2-3-7	部屋素材	GuestRooms	0	*	GuestRooms						
2-3-8	提供部屋パターン素材記述	Description	0	1	Text	当該クラスのコментарをセットする					○
2-4	提供食事パターン素材	MealServicePattern									
2-4-1	食事パターン素材 I D	MealServicePatternID	1	1	Text	食事パターンを識別する I D。I Dの取り決めは取引間で行う。					○
2-4-2	利用日次	ItineraryDate	1	*	Quantity	食事の利用日次					
2-4-3	食事区分コード	MealServiceTypeCode	1	*	Text	[食事素材]の[食事区分コード]が入る					○
2-4-4	食事 I D	MealServiceID	1	*	Text	[食事素材]の[食事 I D]が入る					○
2-4-5	施設 I D	HotelID	1	*	Text	当該日次・時刻に食事を提供する宿泊施設をセットする		○			
2-4-6	食事パターン在庫 I D	MealBlockInvID	0	*	Text	サプライヤと販売先が取り決めた、提供するブロック在庫の識別番号を示す。					

4-1-2 商品情報

ID	Business Term (日本語)	Business Term (英語)	MIN	MAX	型	Definition (定義 及び 備考)	Notes (例)	出典		
								OTA	UN/EDI FACT	独自
2-4-7	食事素材	Meals	0	*	Meals					
2-4-8	提供食事パターン素材記述	Description	0	1	Text	当該クラスのコメントをセットする				○
2-5	提供送迎パターン素材	TransferPattern								
2-5-1	送迎パターン素材 I D	TransferPatternID	1	1	Text	送迎パターンを識別する I D。I D の取り決めは取引間で行う。				○
2-5-2	利用日次	ItineraryDate	1	*	Quantity	送迎を利用する日次				
2-5-3	送迎素材 I D	TransferID	1	*	Text	[送迎素材]の[送迎 I D]が入る				○
2-5-4	施設 I D	TradingPatnerID	1	*	Text	提供する会社の事業者 I Dが入る	○			
2-5-5	送迎パターン在庫 I D	TransferBlockInvID	0	*	Text	サプライヤと販売先が取り決めた、提供するブロック在庫の識別番号を示す。				
2-5-6	送迎素材	TransferServices	0	*	TransferServices					
2-5-6	提供送迎パターン素材記述	Description	0	1	Text	当該クラスのコメントをセットする				○
2-6	提供その他パターン素材	AnotherServicePattern								
2-6-1	その他パターン素材 I D	AnotherServicePatternID	1	1	Text	その他パターンを識別する I D。I D の取り決めは取引間で行う。				○
2-6-2	利用日次	ItineraryDate	1	*	Quantity	利用する日次				
2-6-3	素材区分	TypeCode	1	*	Text	[その他素材]の[素材区分]が入る				○
2-6-4	その他素材 I D	ServiceID	1	*	Text	[その他素材]の[その他素材 I D]が入る				○
2-6-5	施設 I D	TradingPatnerID	1	*	Text	提供する会社の事業者 I Dが入る	○			
2-6-6	その他素材パターン在庫 I D	OtherBlockInvCount	0	*	Text	サプライヤと販売先が取り決めた、提供するブロック在庫の識別番号を示す。				
2-6-7	その他素材	OtherServices	0	*	OtherServices					
2-6-8	提供その他パターン素材記述	Description	0	1	Text	当該クラスのコメントをセットする				○
2-7	取消料	CancelPolicy								
2-7-1	対象期間	Duration	1	1	Text	利用日から起算して何日前かをセットする				
2-7-2	取消料率	CancelPercentage	0	*	Text	上記起算日に於ける取消料の対象率をセットする				
2-7-3	通貨コード	CurrencyCode	0	*	Code	通貨(円、ドル、ユーロ・・・)コード。コードは別紙にて定義	○			
2-7-4	取消額	CancelAmount	0	*	Amount	上記起算日に於ける取消料の対象額をセットする				
2-7-5	取消料テーブル記述	Description	0	1	Text	当該クラスのコメントをセットする				
2-8	シーズンリティ料金ランク表	PriceRank								
2-8-1	プライスランク	PriceRankID	1	1	Text	日別の料金ランク(A, B, C, ...)のコード。料金ランクコードは別紙にて定義	A, 2003/08/11-2003/08/16 B, 2003/08/01- 2003/08/10			
2-8-2	適用開始日	StartDate	1	1	Date Time	適用開始日	○			
2-8-3	適用終了日	EndDate	1	1	Date Time	適用終了日	○			
2-8-4	対象曜日	DaysOfWeek	1	*	Date Time	上記機関での対象曜日をセットする				
2-8-5	販売料金	SalesPrices	0	*	SalesPrices					
2-8-6	シーズンリティ料金ランク表記述	Description	0	1	Text	当該クラスのコメントをセットする				
2-9	販売料金	SalesPrices								
2-9-1	料金表示単位	RateUnitID	1	1	Text	料金表示単位区分(PerPerson or RoomNight)の区別。				
2-9-2	通貨コード	CurrencyCode	1	1	Code	通貨(円、ドル、ユーロ・・・)コード。コードは別紙にて定義	○			
2-9-3	料金ランクコード	PriceRankID	1	1	Text	料金ランク(A, B, C, ...)を示す。				
2-9-4	料金区分コード	PriceCategoryID	1	1	Text	料金区分(GRS or NET)の区別。	GRS			
2-9-5	宿泊人数	RoomSharingCategory	1	1	Quantity	1部屋を何人で使うかのコード				
2-9-6	宿泊者区分コード	GuestQualifiedCode	1	1	Text	大人男、大人女、子供A、子供B、子供C、子供D				
2-9-7	料金	GuestPrice	1	1	Amount	1人あたりの料金				
2-9-8	サービス料	ServiceFees	0	1	Text	サービス料(%)。サービス料が、料金に含まれる場合は、0とする。				
2-9-9	税	Taxes	1	*	Taxes	各種徴収税内容をセットする				
2-9-10	税種別	TaxCategory	1	1	Text	税の種別(大人入湯税・小人入湯税・消費税など)				
2-9-11	税率	TaxPercentage	1	1	Text	税率を示す				
2-9-12	通貨コード	CurrencyCode	1	1	Text	通貨(円、ドル、ユーロ・・・)コード。コードは別紙にて定義				
2-9-13	税	Tax	1	1	Amount	税額をしめす				
2-9-14	最低課税額	MinAmount	0	1	Amount	最低対象課税額				
2-9-15	その他割引割増料金	Charges	0	*	Charges	上記料金に対して割引又は割増なる料金をセットする				
2-9-16	その他割引割増区分コード	ChargeCategoryID	1	1	Text	対象となる割引 or 割増を示す	コード化が望ましい			
2-9-17	割引割増内容記述	ChargeDescription	1	*	Text	上記区分コードに基づく割増又は割引内容記述				

4-1-2 商品情報

ID	Business Term (日本語)	Business Term (英語)	MIN	MAX	型	Definition (定義 及び 備考)	Notes (例)	出典		
								OTA	UN/EDI FACT	独自
2-9-18	割引割増率	ChargePercentage	1	1	Text	上記区分コードに基づく割増又は割引の率をセットする		○		
2-9-19	通貨コード	CurrencyCode	1	1	Text	通貨 (円、ドル、ユーロ・・・) コード。コードは別紙にて定義				
2-9-20	割引割増額	ChargeAmount	1	1	Amount	上記区分コードに基づく割増又は割引の額をセットする				
2-9-21	販売料金記述	Description	0	1	Text	当該クラスのコメントをセットする				

4-1-3 素材情報

ID	Business Term (日本語)	Business Term (英語)	MIN	MAX	型	Definition (定義及び備考)	Notes (例)	出典		
								OTA	UN/EDI FACT	独自
3-1	部屋素材	GuestRooms						○		
3-1-1	宿泊施設ID	HotelID	1	1	Identifier	施設を識別するID。IDの取り決めは取引間で行う				
3-1-2	客室タイプID	RoomTypeID	1	1	Identifier	客室タイプのID。IDの取り決めは、取引間で行う。 (例 01, 02, . . .)		○		
3-1-3	館名	BuildingName	0	*	Text	館名				○
3-1-4	客室名	RoomNumber	0	*	Text	客室名 または 客室番号		○		
3-1-5	チェックイン時間	CheckInTime	0	1	Date Time	チェックイン時間				TXML
3-1-6	チェックアウト時間	CheckOutTime	0	1	Date Time	チェックアウト時間				TXML
3-1-7	部屋カテゴリー	GuestRoomCategoryCode	0	*	Text	部屋のカテゴリー(和室、洋室、離れ、. . . .)を示す コード	コード化が望ましい	○		
3-1-8	客室様式	GuestRoomTypeCode	1	*	Text	客室様式(6畳、次の間付、シングル、ダブル. . . .) のコード。コードは別紙にて定義	コード化が望ましい	○		
3-1-9	最大収容人員	RoomMaxOccupancy	1	1	Quantity	最大収容人員		○		
3-1-10	客室設備コード	RoomAmenityID	0	*	Text	客室設備情報(コード)提供小物を含む		○		
3-1-11	眺望コード	RoomViewTypeID	0	*	Text	眺望のコード。コードは別紙にて定義		○		
3-1-12	客室画像	GuestRoomInsideView	0	*	Pictures					○
3-1-13	客室設備画像	RoomAmenityPicture	0	*	Pictures					○
3-1-14	眺望画像	RoomViewPicture	0	*	Pictures					○
3-1-15	利用期間	OperationSchedule	1	*	OperationSch edule			○		
3-1-16	利用案内	Usage	0	*	Usage			○		
3-1-17	部屋素材記述	Description	0	1	Text	部屋素材に関する記述				○
3-2	食事素材	Meals								TXML
3-2-1	宿泊施設ID	HotelID	1	1	Identifier	施設を識別するID。IDの取り決めは取引間で行う				○
3-2-2	食事ID	MealServiceID	1	1	Identifier	食事の内容を識別するID。IDの取り決めは取引間 で行う。				○
3-2-3	食事区分コード	MealServiceTypeCode	1	1	Text	食事区分(朝、昼、晩、. . . .など)のコード。コード は別紙にて定義。	コード化が望まし い			○
3-2-4	料理種別コード	FoodServiceType	1	1	Text	料理種別のコード。コードは別紙にて定義。	コード化が望まし い	○		
3-2-5	利用期間	OperationSchedule	1	*	OperationSch edule			○		
3-2-6	利用案内	Usage	0	*	Usage					○
3-2-7	料理画像	FoodServicePicture	0	*	Pictures					○
3-2-8	提供最少数	MealServiceMinCount	0	1	Quantity	提供最少数				○
3-2-9	提供最大数	MealServiceMaxCount	0	1	Quantity	提供最大数				○
3-2-10	食事素材記述	Description	0	1	Text	食事素材に関する記述				○
3-3	送迎素材	TransferServices								○
3-3-1	宿泊施設ID	HotelID	1	1	Identifier	施設を識別するID。IDの取り決めは取引間で行う				○
3-3-2	送迎ID	TransferID	1	1	Identifier	素材を識別するID。IDの取り決めは取引間で行う。				○
3-3-3	送迎区分コード	TransferTypeCode	1	1	Text	送迎区分(G or R)のコード。G:旅館に行く R:旅館を 発つ				○
3-3-4	区間名称	TransferName	0	*	Text	区間				○
3-3-5	出発地	PickUpPoint	1	*	Text	出発地				○
3-3-6	ピックアップ場所地図	PickUpAreaMap	0	*	Pictures					○

4-1-3 素材情報

ID	Business Term (日本語)	Business Term (英語)	MIN	MAX	型	Definition (定義及び備考)	Notes (例)	出典		
								OTA	UN/EDI FACT	独自
3-3-7	到着地	ArivalPoint	1	*	Text	到着地				○
3-3-8	利用期間	OperationSchedule	1	*	OperationSchedule			○		
3-3-9	利用案内	Usage	0	*	Usage					○
3-3-10	最大乗車人員	SeatingCapacity	0	1	Quantity	最大乗車人員				○
3-3-11	送迎機材コード	TransportationCode	1	*	Text	送迎機材のコード。コードは別紙にて定義。	コード化が望ましい	○		
3-3-12	連絡先	Contact	0	*	Contact	当該素材の仕入先会社等の連絡先をセット				○
3-3-13	送迎素材記述	Description	0	1	Text	送迎素材に関する記述				○
3-4	その他素材	OtherServices								○
3-4-1	宿泊施設ID	HotelID	1	1	Identifier	施設を識別するID。IDの取り決めは取引間で行う				○
3-4-2	その他素材種別ID	ServiceID	1	1	Identifier	素材を識別するID。IDの取り決めは取引間で行う。				○
3-4-3	素材区分コード	ServiceTypeCode	1	1	Identifier	素材種別（ゴルフ、テニスなど） コードは別紙にて定義。				○
3-4-4	素材名称	ServiceName	0	*	Text	素材名称	○○カントリークラブ			○
3-4-5	提供場所	ServicePlace	0	*	Text	提供場所	長野県○○ 郡・・・			○
3-4-6	提供時刻	ServiceTime	0	1	Date Time	提供時刻				○
3-4-7	その他素材画像	OtherServicePicture	0	*	Pictures					○
3-4-8	利用期間	OperationSchedule	1	*	OperationSchedule			○		
3-4-9	利用案内	Usage	0	*	Usage					○
3-4-10	契約単位	ServiceUnit	0	1	Text	サービス単位の時間、人数、数量				○
3-4-11	催行最少数	MinCount	0	1	Quantity	一回の予約行為で行える最少申込数量をセットする				○
3-4-12	催行最大数	MaxCount	0	1	Quantity	一回の予約行為で行える最大申込数量をセットする				○
3-4-13	連絡先	Contact	0	*	Contact					○
3-4-14	その他素材記述	Description	0	1	Text	その他素材に関する記述				○

4-1-4 在庫情報

ID	Business Term (日本語)	Business Term (英語)	MIN	MAX	型	Definition (定義 及び 備考)	Notes (例)	出典		
								OTA	UN/EDI FACT	独自
		SellableProducts						○		
4-1	商品在庫	BlockCounts								○
4-1-1	提供会社名	SupplierID	1	1	Identfier	当該商品在庫の提供会社IDをセットする				○
4-1-2	商品ID	InventoryID	1	1	Identfier	商品を識別するID		○		
4-1-3	利用日	Date	1	1	DateTime	利用日				○
4-1-4	商品ステータス	SellingStatusTypeCode	1	1	Text	商品ステータス (TO:予約受付中、TC:予約受付終了(手仕舞済)、TX:ツアー催行中止、TP:一時受付中止)				○
4-1-5	在庫ステータス	BlockCountTypeCode	1	1	Text	在庫ステータス (AS:無制限OK回答、CR:販売上限人数を超えたらリクエスト回答、CL:販売上限人数を超えたらウエイティング回答、CC:販売上限人数を超えたら受付不可回答、FS:当日の予約数が販売上限人数を超えたらリクエスト回答となり、翌日の受付は販売上限人数まではOK回答となる)		○		
4-1-6	販売上限数	LimitSalesBlockCount	1	1	Quantity	販売上限数				○
4-1-7	ブロックタイプ	BlockTypeCode	1	1	Text	契約単位 (「人数」・「面数」等) が入る。この場合は「人数」。				
4-1-8	予約状況	BookedCounts	0	*	BookedCounts					○
4-1-9	予約数	BookedCount	1	1	Quantity	契約単位による予約された数				○
4-1-10	予約ステータス	CountStatusCode	1	1	Text	OK, RQ, HL, CX				○
4-1-11	宿泊者区分コード	GuestQualifyingCode	1	1	Text	大人男、大人女、子供A、子供B、子供C、子供D				○
4-1-12	商品在庫記述	Description	0	1	Text	当該クラスのコメントを記述する				○
4-2	部屋ブロック在庫	GuestRoomBlockCounts								○
4-2-1	提供会社名	SupplierID	1	1	Identfier	当該部屋ブロック在庫の提供会社IDをセットする				○
4-2-2	部屋ブロック在庫ID	GuestRoomBlockID	1	1	Identfier	部屋パターン在庫ID				○
4-2-3	適用販売先ID	PartnerID	1	*	Text	適用販売先ID				○
4-2-4	利用日	Date	1	1	DateTime	利用日				○
4-2-5	在庫ステータス	BlockCountTypeCode	1	1	Text	在庫ステータス				○
4-2-6	販売上限総部屋数	LimitSalesBlockCount	1	1	Quantity	販売上限総部屋数				○
4-2-7	ブロックタイプ	BlockTypeCode	1	1	Text	部屋数と指定する				
4-2-8	商品タイプ別ブランド別販売上限部屋数	LimitSalesGuestRoomCounts	0	*						
4-2-9	販売上限部屋数	LimitSalesGuestRoomCount	1	1	Quantity	商品タイプ別ブランド別販売上限部屋数				
4-2-10	商品タイプ	ProductCategoryTypeCode	1	1	Text	上記指定の商品タイプコードをセット				
4-2-11	商品ブランド名	BrandID	1	*	Text	上記指定のブランドコードをセット				
4-2-12	予約状況	BookedCounts	0	*	BookedCounts					○
4-2-13	予約部屋数	BookedCount	1	1	Quantity	部屋数				○
4-2-14	予約ステータス	CountStatusCode	1	1	Text	OK, RQ, HL, CX				○
4-2-15	宿泊者区分コード	GuestQualifyingCode	0	1	Text	大人男、大人女、子供A、子供B、子供C、子供D				○
4-2-16	在庫優先コード	InventoryControlCode	1	1	Text	在庫優先コード(通常はパターン優先、Sが記入されたら素材優先)				○
4-2-17	部屋ブロック在庫記述	Description	0	1	Text	当該クラスのコメントを記述する				○
4-3	食事パターン在庫	MealBlockInv								○
4-3-1	提供会社名	SupplierID	1	1	Identfier	当該食事ブロック在庫の提供会社IDをセットする				○
4-3-2	食事パターン在庫ID	MealBlockInvID	1	1	Identfier	食事パターン素材ID				○
4-3-3	利用日	Date	1	1	DateTime	他の定義と同様				○
4-3-4	在庫ステータス	BlockCountTypeCode	1	1	Text	在庫ステータス (AS:無制限OK回答、CR:販売上限人数を超えたらリクエスト回答、CL:販売上限人数を超えたらウエイティング回答、CC:販売上限人数を超えたら受付不可回答、FS:当日の予約数が販売上限人数を超えたらリクエスト回答となり、翌日の受付は販売上限人数まではOK回答となる)		○		
4-3-5	販売上限数	LimitSalesBlockCount	1	1	Quantity	販売上限数				○
4-3-6	ブロックタイプ	BlockTypeCode	1	1	Text	契約単位 (「人数」・「面数」等) が入る。この場合は「人数」。				
4-3-7	予約状況	BookedCounts	0	*	BookedCounts					○
4-3-8	予約数	BookedCount	1	1	Quantity	契約単位による予約された数				○
4-3-9	予約ステータス	CountStatusCode	1	1	Text	OK, RQ, HL, CX				○
4-3-10	宿泊者区分コード	GuestQualifyingCode	0	1	Text	大人男、大人女、子供A、子供B、子供C、子供D				○
4-3-11	食事パターン在庫記述	Description	0	1	Text	当該クラスのコメントを記述する				○
4-4	送迎パターン在庫	TransferBlockInvCount								○
4-4-1	提供会社名	SupplierID	1	1	Identfier	当該送迎ブロック在庫の提供会社IDをセットする				○

4-1-4 在庫情報

ID	Business Term (日本語)	Business Term (英語)	MIN	MAX	型	Definition (定義 及び 備考)	Notes (例)	出典		
								OTA	UN/EDI FACT	独自
4-4-2	送迎パターンID	TransferBlockInvID	1	1	Identifier	送迎パターン素材ID				
4-4-3	利用日	Date	1	1	DateTime	他の定義と同様				○
4-4-4	在庫ステータス	BlockCountTypeCode	1	1	Text	在庫ステータス		○		
4-4-5	販売上限数	LimitSalesBlockCount	1	1	Quantity	販売上限数				○
4-4-6	ブロックタイプ	BlockTypeCode	1	1	Text	契約単位（「人数」・「面数」等）が入る。この場合は「人数」。				
4-4-7	予約状況	BookedCounts	0	*	BookedCounts					○
4-4-8	予約数	BookedCount	1	1	Quantity	契約単位による予約された数				○
4-4-9	予約ステータス	CountStatusCode	1	1	Text	OK, RQ, HL, CX				○
4-4-10	宿泊者区分コード	GuestQualifyingCode	0	1	Text	大人男、大人女、子供A、子供B、子供C、子供D				○
4-4-11	送迎パターン在庫記述	Description	0	1	Text	当該クラスのコメントを記述する				○
4-5	その他素材パターン在庫	OtherBlockInvCount								○
4-5-1	提供会社名	SupplierID	1	1	Identifier	当該その他素材ブロック在庫の提供会社IDをセットする				○
4-5-2	その他素材パターンID	OtherBlockInvCount	1	1	Identifier	その他素材パターンID				○
4-5-3	利用日	Date	1	1	DateTime	他の定義と同様				○
4-5-4	在庫ステータス	BlockCountTypeCode	1	1	Text	在庫ステータス		○		
4-5-5	販売上限数	LimitSalesBlockCount	1	1	Quantity	契約単位の販売上限数				○
4-5-6	ブロックタイプ	BlockTypeCode	1	1	Text	契約単位（「人数」・「面数」等）が入る。この場合は「人数」。				
4-5-7	予約状況	BookedCounts	0	*	BookedCounts					○
4-5-8	予約数	BookedCount	1	1	Quantity	受付数				○
4-5-9	予約ステータス	CountStatusCode	1	1	Text	OK, RQ, HL, CX				○
4-5-10	宿泊者区分コード	GuestQualifyingCode	0	1	Text	大人男、大人女、子供A、子供B、子供C、子供D				○
4-5-11	その他素材パターン在庫記述	Description	0	1	Text	当該クラスのコメントを記述する				○
4-6	部屋素材在庫	GuestRoomInv								○
4-6-1	提供会社名	SupplierID	1	1	Identifier	当該部屋在庫の提供会社IDをセットする				○
4-6-2	部屋素材在庫ID	RoomTypeID	1	1	Identifier	部屋素材在庫ID				○
4-6-3	利用日	Date	1	1	DateTime	利用日				○
4-6-4	在庫ステータス	BlockCountTypeCode	1	1	Text	在庫ステータス				○
4-6-5	販売上限総部屋数	LimitSalesBlockCount	1	1	Quantity	販売上限総部屋数				○
4-6-6	ブロックタイプ	BlockTypeCode	1	1	Text	部屋数と指定する				○
4-6-7	予約状況	BookedCounts	0	*	BookedCounts					○
4-6-8	予約部屋数	BookedCount	1	1	Quantity	部屋数				○
4-6-9	予約ステータス	CountStatusCode	1	1	Text	OK, RQ, HL, CX				○
4-6-10	宿泊者区分コード	GuestQualifyingCode	0	1	Text	大人男、大人女、子供A、子供B、子供C、子供D				○
4-6-11	部屋素材在庫記述	Description	0	1	Text	当該クラスのコメントを記述する				○
4-7	食事素材在庫記述	MealInv								○
4-7-1	提供会社名	SupplierID	1	1	Identifier	当該食事は在庫の提供会社IDをセットする				○
4-7-2	食事区分コード	MealServiceTypeCode	1	1	Identifier	[食事素材]の[食事区分コード]と同義				○
4-7-3	食事ID	MealServiceID	1	1	Identifier	食事ID				○
4-7-4	利用日	Date	1	1	DateTime	他の定義と同様				○
4-7-5	在庫ステータス	BlockCountTypeCode	1	1	Text	在庫ステータス		○		
4-7-6	販売上限数	LimitSalesBlockCount	1	1	Quantity	販売上限数				○
4-7-7	ブロックタイプ	BlockTypeCode	1	1	Text	契約単位（「人数」・「面数」等）が入る。この場合は「人数」。				
4-7-8	予約状況	BookedCounts	0	*	BookedCounts					○
4-7-9	予約数	BookedCount	1	1	Quantity	契約単位による予約された数				○
4-7-10	予約ステータス	CountStatusCode	1	1	Text	OK, RQ, HL, CX				○
4-7-11	宿泊者区分コード	GuestQualifyingCode	0	1	Text	大人男、大人女、子供A、子供B、子供C、子供D				○
4-7-12	食事素材在庫記述	Description	0	1	Text	当該クラスのコメントを記述する				○
4-8	送迎素材在庫	TransportInv								○
4-8-1	提供会社名	SupplierID	1	1	Identifier	当該送迎在庫の提供会社IDをセットする				○
4-8-2	送迎区分コード	TransferTypeCode	1	1	Identifier	[送迎素材]の[送迎区分コード]と同義				○
4-8-3	送迎ID	TransferID	1	1	Identifier	送迎ID				○
4-8-4	利用日	Date	1	1	DateTime	他の定義と同様				○
4-8-5	在庫ステータス	BlockCountTypeCode	1	1	Text	在庫ステータス		○		
4-8-6	販売上限数	LimitSalesBlockCount	1	1	Quantity	販売上限数				○
4-8-7	ブロックタイプ	BlockTypeCode	1	1	Text	契約単位（「人数」・「面数」等）が入る。この場合は「人数」。				
4-8-8	予約状況	BookedCounts	0	*	BookedCounts					○
4-8-9	予約数	BookedCount	1	1	Quantity	契約単位による予約された数				○
4-8-10	予約ステータス	CountStatusCode	1	1	Text	OK, RQ, HL, CX				○

4-1-4 在庫情報

ID	Business Term (日本語)	Business Term (英語)	MIN	MAX	型	Definition (定義 及び 備考)	Notes (例)	出典		
								OTA	UN/EDI FACT	独自
4-8-11	宿泊者区分コード	GuestQualifyingCode	0	1	Text	大人男、大人女、子供A、子供B、子供C、子供D				○
4-8-12	送迎素材在庫記述	Description	0	1	Text	当該クラスのコメントを記述する				
4-9	その他素材在庫	OtherServicesInv								○
4-9-1	提供会社名	SupplierID	1	1	Identfier	当該その他素材在庫の提供会社IDをセットする				○
4-9-2	素材区分コード	ServiceTypeCode	1	1	Identfier	素材区分コード				
4-9-3	その他素材種別 I D	ServiceID	1	1	Identfier	その他素材種別 I D				
4-9-4	利用日	Date	1	1	DateTime	他の定義と同様				○
4-9-5	在庫ステータス	BlockCountTypeCode	1	1	Text	在庫ステータス		○		
4-9-6	販売上限数	LimitSalesBlockCount	1	1	Quantity	契約単位の販売上限数				○
4-9-7	ブロックタイプ	BlockTypeCode	1	1	Text	契約単位 (「人数」・「面数」等) が入る				
4-9-8	予約状況	BookedCounts	0	*	BookedCounts					○
4-9-9	予約数	BookedCount	1	1	Quantity	契約単位による予約された数				○
4-9-10	予約ステータス	CountStatusCode	1	1	Text	OK, RQ, HL, CX				○
4-9-11	宿泊者区分コード	GuestQualifyingCode	0	1	Text	大人男、大人女、子供A、子供B、子供C、子供D				○
4-9-12	その他素材在庫記述	Description	0	1	Text	当該クラスのコメントを記述する				

4-1-5 予約通知情報

ID	Business Term (日本語)	Business Term (英語)	NIN	MAX	型	Definition (定義 及び 備考)	Notes (例)	出典		
								OTA	UN/ED IFACT	独自
5-1	予約通知・回答	AccommodationBookingReport				予約業者に提供したブロック在庫に基づき予約された結果を宿泊業者につうちする。又通知された内容に基づき宿泊業者側にて処理結果を回答する。				
5-1-1	送り元区分	DataFrom	1	1	Text	通知データの送信元区分	予約業者又は宿泊業者			○
5-1-2	データ種別	DataClassification	1	1	Text	送り元からの電文目的をセットする	予約・変更・取消・回答	○		
5-1-3	システム日付	SystemDate	1	1	Date Time	この電文作成をしたシステム日付				○
5-1-4	システム時刻	SystemTime	1	1	Date Time	この電文作成をしたシステム時刻				○
5-1-5	回答電文種別	ResStatus	0	*	Text	回答時の伝種別				○
5-1-6	サプライヤ	Suppliers	1	1	TradingPartner		成功・ワーニングエラー・当該商品の取引契約先宿泊業者情報をセットする	○		
5-1-7	契約事業者	ContractCompansys	1	1	TradingPartner		当該商品の取引契約先予約事業者情報をセットする			
5-1-8	販売事業者	POS	1	1	TradingPartner		当該予約の販売取扱事業者情報をセットする	○		
5-1-9	宿泊予約基本	BookingReports	1	*	BookingReports					
5-2	経由予約システム	RoutingHopps			RoutingHopps	当該商品が第三者予約システム経由にて予約が行われた場合にその予約システムの情報を表示する		○		
5-2-1	予約システムID	SystemID	0	1	Text	経由予約システムのIDをセットする			○	
5-2-2	予約システム名	SystemName	0	1	Text	経由予約システム名をセットする			○	
5-2-3	レコード番号	RecordNumber	0	1	Indicator	経由予約システムにて採番された予約番号をセットする				○
5-3	宿泊予約基本	BookingReports				当該予約内容をセットする				
5-3-1	通知番号	SequenceNumber	1	1	Numeric	予約業者が一括にて通知する場合に使用し、当日の予約一件単位にユニークにシステムが発番する番号				○
5-3-2	予約事業者予約番号	BookingNumber	1	1	Indicator	予約事業者の予約番号、受付番号で 新規・変更・取消に際しては該当番号を固定でセットする				○
5-3-3	予約ステータス	BookingStatusCode	1	1	Identifier	当該予約の予約事業者側での予約状態を現す。	OK/RQ/H L / C X			○
5-3-4	予約受付日	BookingDate	1	1	Date Time	上記の予約受付日(System Date) 最初の予約受付日をその後も固定で利用する。お客様の申し込み時期を特定することに利用する				○
5-3-5	予約受付時間	BookingTime	1	1	Date Time	上記の予約時間(System Time)				○
5-3-6	チェックイン日	CheckinDate	1	1	Date Time	チェックイン日				○
5-3-7	チェックイン時刻	CheckinTime	0	1	Date Time	宿泊客が予定するチェックイン時間				○
5-3-8	チェックアウト日	CheckoutDate	1	1	Date Time	チェックアウト日				○
5-3-9	チェックアウト時刻	CheckoutTime	0	1	Date Time	宿泊客が予定するチェックアウト時間				○
5-3-10	泊数	StayOfnights	1	1	Quantity	宿泊日数				○
5-3-11	予約受付担当者名	PersonInchargeOfReservation	1	*	Text	予約業者での当該予約担当者名をセットする				○
5-3-12	宿泊事業者予約確認番号	ConformationNumber	0	1	Indicator	宿泊施設が付与する予約確認番号				○
5-3-13	宿泊予約確認番号発行日	ConformationIssueDate	0	1	Date Time	宿泊施設が付与した予約確認番号の発効日				○
5-3-14	宿泊事業者取消番号	CancellationNumber	0	1	Indicator	宿泊施設が付与する取消番号				○
5-3-15	取消番号発行日	CancellationIssueDate	0	1	Date Time	宿泊施設が付与した取消番号の発効日				○
5-3-16	代表する宿泊者ID	UniqueIDofContactGuest	1	1	Text	当該予約を代表する顧客IDをセットする				○
5-3-17	利用客室合計数	TotalRoomCount	1	1	Quantity	当該予約の総利用客室数をセット				○
5-3-18	宿泊者総合計数	TotalGuestCount	1	1	Quantity	宿泊者総人数の合計数をセット				○
5-3-18	宿泊者区分コード	GuestQualifyingCode	1	*	Text	宿泊者の大人(男性)大人(女性)小人(A)小人(B)小人(C)小人(D)区分をセットする				○
5-3-19	宿泊者区分別人数	GuestQualifyingCount	1	*	Quantity	上記区分別人数をセットする			○	
5-3-20	予約	Booking	1	1	Booking					
5-3-21	関連予約	RelatedBooking	0	*	RelatedBooking					
5-3-22	宿泊基本料金	BasicRate	1	1	BasicRate					
5-3-23	宿泊予約詳細	RoomStay	1	*	RoomStay					
5-3-24	支払	PaymentPolicies	1	1	PaymentPolicies					
5-3-25	経由予約システム	RoutingHopps	1	1	RoutingHopps					
5-3-26	到着情報	ArrivalInfo	1	*	ArrivalInfo					
5-3-27	到着手段	ArrivalTransportID	0	1	Text	車=Car、タクシー=Taxi、路線バス=RegularBus、観光バス=Coach、送迎バス=AccommodationBus、徒歩=Walk、他=Other 鉄道=Rail 航空機=Air 記述は半角英字のみとする				○
5-3-28	運輸機関名	CarrierName	0	1	Text	宿泊施設所在の最寄駅又は空港までの利用交通機関をセットする				○
5-3-29	便名又は列車名	FlightOrTrainNumber	0	1	Text	利用列車(便名)等をセットする				○
5-3-30	到着予定時刻	ArrivalTime	0	1	Date Time	宿泊施設への到着予定時間をセットする				○
5-3-31	特別リクエスト	SpecialServiceRequests	0	*	SpecialServiceRequests	SSR 宿泊施設に対して回答を必要とする特別のリクエストを要求区分IDとその内容テキストベースで入力			○	
5-3-32	要求区分コード	RequestID	0	1	Text	要求区分コード例 客室:R 食事:M 設備:F.....				
5-3-33	特別リクエスト記述	SpecialServiceRequestD	0	1	Text	上記要求区分コードに基づく要求内容を記述する				
5-3-34	参加形態	TypeOfGroup	0	1	Text	お客様の構成 カップル=Couple、グループ=Group、友人=Friend、家族=Family、親子=ParentChild、夫婦=MrMrs、職場旅行=CompanyTravel、ビジネス=Business、その他=Others、他 など VIでは運用は特に定めず。極力英数半角を利用。				○
5-3-35	前泊地	PreviousPlace	0	*	Text	団体又はツアーなどで前泊地の報告が必要な場合に地名をセットする				○
5-3-36	前泊宿泊施設名	PreviousAccommodationName	0	*	Text	団体又はツアーなどで前泊地の報告が必要な場合に宿泊施設名をセットする				○
5-3-37	宿泊基本記述	Description	0	1	Text	予約に関するフリーコメントをセットする	VIP等			○
5-4	予約	Booking				当該予約商品情報をセットする				
5-4-1	利用日	EffectivityDepartureDate	1	1	Date Time	当該商品がパッケージ又は団体の場合にそのツアーの出発日をセットする				
5-4-2	通貨コード	CurrencyCode	1	1	Code	適用通貨コードをセット			○	

4-1-5 予約通知情報

ID	Business Term (日本語)	Business Term (英語)	NIN	MAX	型	Definition (定義 及び 備考)	Notes (例)	出典		
								OTA	UN/ED IFACT	独自
5-4-3	ツアー代金	TourPrice	1	1	Amount	当該商品がパッケージ又は団体の場合の代金を参考値としてセットする(一般的には大人代金を示す)				
5-4-4	商品	Products	1	1	Products					
5-4-5	団体	PartyOfTrip	0	1	PartyOfTrip	商品クラスの商品タイプコードが団体と記載されている場合に当該団体の情報をセットする				
5-4-6	団体名	PartyName	1	1	Text	団体名称をここにセットする				○
5-4-7	団体名(ひらがな)	PartyNameJapaneseCharacter	0	1	Text	団体名称のカタカナはここにセットする				○
5-4-8	団体名(漢字)	PartyNameChineseCharacter	0	1	Text	団体名の漢字セットする(手配用名称)				○
5-4-9	主催者名	OrganaizerName	0	*	Text	同外団体のオーガナイザー名をセットする				○
5-4-10	団体名(ウエルカムボード用)	PartyNameWelcomeBoard	0	*	Text	ウエルカムボードに表示するための団体名称をセットする				○
5-4-11	添乗員人数	TourConductorCount	1	1	Quantity	添乗員の人数をセットする(お客様総合計人数には含まない)				○
5-4-12	添乗員氏名	TourConductorName	1	*	Text	当該団体のツアーコンダクタ名をセットする				○
5-4-13	入込バス台数	CoachCount	0	1	Quantity	観光バスで入込む場合のバス台数				○
5-4-14	入込バス会社名	CoachCompany	0	*	Text	入り込み観光バス会社名 全角 入れ方は特に定めず テキストを人が判読する運用				○
5-4-15	バスドライバー人数	CoachDriverCount	0	1	Quantity	バスドライバーの人数をセットする(お客様総合計人数には含まない)				○
5-4-16	バスガイド人数	GuideCount	0	1	Quantity	バスガイドの人数をセットする(お客様総合計人数には含まない)				○
5-4-17	団体記述	Description	0	1	Text	当該団体に関するフリーコメントをセットする				○
5-5	宿泊基本料金	BasicRate				当該予約に係る合計料金情報をセットする				
5-5-1	料金区分コード	RateClassification	1	1	Text	料金区分をセットする。次のいずれか 室単価=RoomRate、人員単価=PersonalRate のいずれかを英数半角でセットする				○
5-5-2	税区分コード	TaxAndServiceFeeClassification	1	1	Text	税金区分をセットする。次のいずれか サ込税別=IncludingServiceWithoutTax、サ込税込=IncludingServiceAndTax、サ別税別=WithoutServiceAndTax のいずれかを英字半角でセットする。				○
5-5-3	通貨コード	CurrencyCode	1	1	Code	適用通貨コードをセット			○	
5-5-4	ネット決済額	TotalNetRateAmount	1	1	Amount	旅行会社/宿泊施設がネット決済をするときのNET額(旅行会社側が宿泊施設に支払う金額)				○
5-5-5	合計宿泊料金(総額)	TotalGrossRateAmount	1	1	Amount	宿泊合計金額 部屋単位毎の宿泊料金合計がセットされる				○
5-5-6	税区分コード	TaxCategory	1	*	Text	税区分をセットする				○
5-5-7	税区分別合計額	TaxAmountByCategory	1	*	Amount	上記税区分別合計額をセットする				○
5-5-8	合計サービス料	TotalServiceFeeAmount	1	1	Amount	サービス料合計額				○
5-5-9	合計朝食料金	TotalBreakfastFeeAmount	0	1	Amount	ホテルなどで朝食料金をセット販売する場合に利用する、その合計額				○
5-5-10	合計その他料金	TotalOtherFeeAmount	1	1	Amount	上記に含まれない料金関係の合計額				○
5-5-11	手数料率(%)	ComissionPercentage	1	1	Quantity	契約手数料% (0%の場合はNET販売)				○
5-5-12	合計手数料総額	TotalComissionAmount	1	1	Amount	旅行会社に支払う手数料金額				○
5-5-13	合計手数料消費税総額	TotalConsumptionTaxAmountForComission	1	1	Amount	上記に対する消費税額				○
5-5-14	取消料合計	TotalCancellationChargeAmount	1	1	Amount	取消料合計をセットする				○
5-5-15	宿泊基本料金記述	Description	0	1	Text	予約料金に関するフリーコメントをセットする				○
5-6	関連予約	RelatedBooking				当該予約と同一グループの他の予約が存在するケースの場合にその予約情報をセットする				
5-6-1	関連予約番号	RelatedBookingNumber	1	1	Indicicator	予約事業者の当該予約に関連する予約番号、受付番号をセットする				○
5-6-2	予約ステータス	BookingStatusCode	1	1	Indicicator	当該予約の予約事業者側での予約状態を現す。				○
5-6-3	予約受付日	BookingDate	1	1	Date Time	上記の販売会社の予約受付日(System Date) 最初の予約受付日をその後も固定で利用する。お客様の申し込み時期を特定することに利用する				○
5-6-4	予約受付時間	BookingTime	1	1	Date Time	上記の予約時間(System Time)				○
5-6-5	関連予約記述	Description	0	1	Text	関連予約に関するフリーコメントをセットする				○
5-7	宿泊予約詳細	RoomStay				当該予約の客室単位の予約詳細情報をセットする				
5-7-1	部屋タイプID	RoomTypeCode	1	1	Text	利用室タイプのコード(英数字)をセットする			○	
5-7-2	客室タイプ名	RoomTypeName	0	*	Text	客室タイプ名をセットする				○
5-7-3	1室利用人数	GuestCountPerRoom	1	1	Quantity	客室を利用する人数(大人と子供ABCの合計数、子供Dその他は含まない)				○
5-7-4	宿泊者区分コード	GuestQualifyingCode	1	*	Text	顧客の大人(男性)大人(女性)小人(A)小人(B)小人(C)小人(D)区分をセットする				○
5-7-5	宿泊者区分別人数	GustCountPerRoomByQualifyingCode	1	*	Quantity	上記区分別の人数をセットする				○
5-7-6	部屋毎予約ステータス	BookingStatusCodePerRoom	1	1	Text	客室単位で宿泊事業者側予約ステータスをセットする				○
5-7-7	部屋毎予約確認番号	ConformationNumberPerRoom	0	1	Indicicator	宿泊機関が提供する部屋ごとの予約確認番号				○
5-7-8	部屋毎取消番号	CancellationNumberPerRoom	0	1	Indicicator	宿泊機関が提供する部屋ごとの取消番号				○
5-7-9	部屋割り後客室名/番号	RoomID	0	1	Text	宿泊施設が部屋割り後に、客室番号(客室名)を連絡する場合にセットする				○
5-7-10	客室に対する特別なリクエスト	RoomSpecialReuest	0	*	Text	客室に対する特別なリクエストを記述する				○
5-7-11	喫煙/禁煙	SmokingOrNonSmoking	0	1	Text	喫煙/禁煙室の希望がある場合にセットする 喫煙=Smoking、禁煙=NonSmoking のいずれか				○
5-7-12	客室設備リクエスト	RoomFacilitiesRequest	0	*	Text	客室の設備に対する要望を記述する。ヘアードライヤー、冷蔵庫など。運用定めず				○
5-7-13	提供小物リクエスト	AmentyRequest	0	*	Text	提供される小物のリクエストを記述する				○
5-7-14	宿泊者	Guests	1	*	Guests					
5-7-15	部屋別料金	RoomRate	1	*	RoomRate					
5-7-16	宿泊詳細記述	Description	0	1	Text	部屋に関するフリーコメントをセットする				○
5-8	部屋別料金	RoomRate				当該予約の客室/1泊単位の料金詳細情報をセットする				
5-8-1	利用日	StayDate	1	1	Date Time	利用年月日。2泊以上の場合には、「宿泊料金情報」を宿泊日数分繰り返す				○

4-1-5 予約通知情報

ID	Business Term (日本語)	Business Term (英語)	NIN	MAX	型	Definition (定義 及び 備考)	Notes (例)	出典		
								OTA	UN/ED I/FACT	独自
5-8-2	通貨コード	CurrencyCode	1	1	Code	適用通貨コードをセット		○		
5-8-3	宿泊者区分コード	GuestQualifyingCode	1	*	Text	顧客の大人(男性)大人(女性)小人(A)小人(B)小人(C)小人(D)区分をセットする		○		
5-8-4	宿泊者区分別一人料金	RatePerPersonByQualifyingCode	1	*	Amount	上記区分別の一人料金をセットする				○
5-8-5	1室あたり宿泊料金合計	TotalRateAmountPerRoom	1	1	Amount	1室あたりの宿泊料金合計(該当部屋の宿泊料金合計) ホテルなどで室料だけの場合にはここにセットする				○
5-8-6	税区分コード	TaxCategory	1	*	Text	税区分をセットする				○
5-8-7	税区分別1室あたり税合計	TaxAmountByCategory	1	*	Amount	上記税区分別1室あたりの税合計をセットする				○
5-8-8	1室あたり宿泊料金サービス料合計	ServiceFeeAmountPerRoom	1	1	Amount	サービス料(一般的には宿泊料金に含まれているが、個別に金額を出している場合に利用する)				○
5-8-9	1室あたり朝食料金合計	BreakfastFeeAmountByPerRoom	0	1	Amount	ホテルなどで朝食料金をセット販売する場合に利用する				○
5-8-10	1室あたりその他料金合計	OtherFeeAmountPerRoom	1	1	Amount	上記に含まれない料金関係をセットする				○
5-8-11	取消料	CancellationChargePerRoom	1	1	Amount	取消料をセットする				○
5-8-12	1室あたり手数料総額	CommissionAmountPerRoom	1	1	Amount	旅行会社に支払う手数料金額				○
5-8-13	1室あたり手数料消費税総額	ConsumptionTaxAmountForCommissionPerRoom	1	1	Amount	上記に対する消費税額				○
5-8-14	部屋別料金記述	Description	0	1	Text	1泊単位に関するフリーコメントをセットする				○
5-9	宿泊者	Guests				当該予約の客室/1泊単位の宿泊顧客情報をセットする				
5-9-1	宿泊者ID	GuestUniqueID	1	1	Text	宿泊者の当該予約におけるIDをセットする				○
5-9-2	宿泊者予約ステータス	GuestBookingStatusCode	1	1	Indicator	当該宿泊者が取消の場合に「C X」をセットする				○
5-9-3	宿泊者氏名(姓)	SurName	1	1	Text	宿泊者の姓を母国語にてセットする		○		
5-9-4	宿泊者氏名(名)	GivenName	1	1	Text	宿泊者の名を母国語にてセットする		○		
5-9-5	宿泊者氏名(ミドルネーム)	MiddleName	0	1	Text	宿泊者のミドルネームを母国語にてセットする		○		
5-9-6	宿泊者氏名(カタカナ)	GuestNameOfJapaneseCharacter	0	1	Text	顧客氏名のカタカナをセットする				○
5-9-7	宿泊者氏名(漢字)	GuestNameOfChineseCharacter	0	1	Text	宿泊者の漢字名(姓名)				○
5-9-8	宿泊者性別	Gender	1	1	Text	宿泊者の性別をセットする		○		
5-9-9	宿泊者年齢	Age	1	1	Numeric	宿泊者の現地出発日を基準とした年齢。		○		
5-9-10	宿泊者生年月日	BirthDate	1	1	Date Time	宿泊者の生年月日。		○		
5-9-11	宿泊者国籍	CitizenShipCode	1	1	Code	宿泊者の国籍コードを利用 例:日本=JP		○		
5-9-12	会員種別ID	LoyaltyProgramID	0	*	Text	宿泊者の利用会員種別IDをセットする		○		
5-9-13	会員種別名	LoyaltyProgramName	0	*	Text	宿泊者の利用会員種別名をセットする		○		
5-9-14	会員ID	LoyaltyMembrShipID	0	*	Text	宿泊者の利用会員番号		○		
5-9-15	宿泊者バス号重番号	CoachNumber	0	1	Text	宿泊者が利用されるバスの号重番号をセットする				○
5-9-16	ノーマライゼーション情報	Normalization	0	*	Text	当該宿泊者がノーマライゼーションをセットする				○
5-9-17	パスポート番号	PassportNumber	0	1	Indicator	当該宿泊者のパスポート番号をセットする				○
5-9-18	パスポート発給日	PassportIssueDate	0	1	Date Time	当該宿泊者のパスポート発給日をセットする				○
5-9-19	パスポート有効期限	PassportExpireDate	0	1	Date Time	当該宿泊者のパスポートの有効期限日をセットする				○
5-9-20	宿泊者区分コード	GuestQualifyingCode	1	1	Text	宿泊者の大人(男性)、大人(女性)子供区分をセットする。				○
5-9-21	宿泊者特記記述	Description	0	1	Text	フリーメッセージ欄(予約そのものに関わる情報、特別なリクエストや顧客属性などを任意に入れる)。例:代表者など テキストを人が判断する運用				○
5-9-22	連絡先	Contact	1	1	Contact					
5-9-23	所在地	Address	1	1	Address					
5-10	支払	PaymentPolicies				当該予約の料金支払に関する情報をセットする				
5-10-1	支払区分コード	PaymentClassificationCode	1	1	Text	当該予約の支払方法をセットする	カード・顧客現地払い・予約事業者請求			○
5-10-2	保証区分コード	GuaranteeTypeCode	1	1	Text	当該予約のギャランティ区分コードをセットする	カードギャランティ・予約事業者ギャンティ・デポジット			○
5-10-3	カード情報	CreditCards	0	1	CreditCards					
5-10-4	デポジット支払情報	DepositPayments	0	1	DepositPayments					
5-10-5	クーポン情報	Coupons	0	*	Coupons					
5-10-6	金融機関	Banks	0	1	Banks					
5-10-7	支払リマークス	Description	0	1	Text	支払に関するフリーコメントをセットする				○
5-11	カード情報	CreditCards				保証区分がカードギャランティの場合にその使用カード情報をセットする				
5-11-1	クレジットカードID	CompanyID	1	1	Text	ギャランティで使用するクレジットカードIDをセットする				○
5-11-2	クレジットカード会社名	CompanyName	1	*	Text	ギャランティで使用するクレジットカード会社名をセットする				○
5-11-3	クレジットカード番号	CardNumber	1	1	Numeric	ギャランティで使用するクレジットカード番号をセットする				○
5-11-4	クレジットカード有効期限	ExpireDate	1	1	Date Time	ギャランティで使用するクレジットカードの有効期限をセットする				○
5-11-5	クレジットカード保有者名	CardHolderName	1	1	Text	ギャランティで使用するクレジットカード保有者名をセットする				○
5-12	デポジット支払情報	DepositPayments				保証区分がデポジット支払の場合にその支払情報をセットする				
5-12-1	デポジット額	DepositAmount	1	1	Amount	デポジットの支払額をセットする				○
5-12-2	通貨コード	CurrencyCode	1	1	Code	適用通貨コードをセット		○		
5-12-3	送金方法	RemittanceClassificationCode	1	1	Identifier	支払方法をセットする	銀行送金・郵便為替・現金書留・D/D			○
5-12-4	送金者名	RemittancePersonName	1	1	Text	送金者氏名をセットする				○
5-12-5	送金予定日	RemittanceSchedule	1	1	Date Time	支払予定日をセット				○
5-13	クーポン情報	Coupons				保証区分がクーポンの場合にそのクーポン情報をセットする				
5-13-1	クーポン券面額	CouponAmount	1	1	Amount	クーポン記載の券面額をセットする				○
5-13-2	通貨コード	CurrencyCode	1	1	Code	適用通貨コードをセット		○		
5-13-3	クーポン種類	CouponType	1	1	Text	クーポン種類をセットする	個人・団体・企画			○
5-13-4	クーポン番号	CouponNumber	1	1	Indicator	クーポン記載のクーポン番号をセットする				○

4-1-5 予約通知情報

ID	Business Term (日本語)	Business Term (英語)	NIN	MAX	型	Definition (定義 及び 備考)	Notes (例)	出典		
								OTA	UN/ED IFACT	独自
5-13-5	クーポン発行日	CouponIssueDate	1	1	Date Time	クーポン記載の発行日をセットする				○
5-13-6	発行会社名	IssueCompanyName	1	*	Text	クーポンの発行会社名をセットする				

4-2 共通情報

4-2-1 取引先情報

ID	Business Term (日本語)	Business Term (英語)	MIN	MAX	型	Definition(定義 及び 備考)	Notes (例)	出典		
								OTA	UN/EDI FACT	独自
1-1	取引先	TradingPartner				取引先について				○
1-1-1	取引先 I D	PartnerID	1	1	Identifier	取引先の I D				○
1-1-2	業種区分	PartnerCategory	1	1	Text	取引先の業種区分コード				○
1-1-3	会社名	CompanyName	1	*	Text	取引先の会社名				○
1-1-4	部署名	ContactOfficeName	1	*	Text	取引先の部署名				○
1-1-5	略称名	ShortenName	0	*	Text	取引先の会社略称				○
1-1-6	上部組織 I D	ControllingOfficeName	0	1	Text	取引先上部組織の I D				○
1-1-7	取引先記述	Description	0	1	Text	取引先に関する記述	必要があればテキストで記入			○
1-1-8	連絡先	Contact	1	1	Contact	取引先の連絡先				○
1-1-9	所在地	Address	1	1	Address	取引先の住所				○
1-1-10	業者登録	TravelAgents	1	1	TravelAgents	旅行者登録について				○
1-1-11	種別	TravelAgentLicenseCategory	1	1	Text	業者登録の種別コード				○
1-1-12	登録番号	TravelAgentLicenseNumber	1	1	Text	その登録番号				○
1-1-13	親業者 I D	LicensedCompanyID	0	1	Text	親会社の I D				○
1-1-14	業者登録記述	Description	0	1	Text	登録に関する記述	必要があればテキストで記入			○
1-1-15	契約	Agreements	0	*	Agreements					
1-2	契約	Agreements				契約について		○		
1-2-1	契約区分	AgreementCategory	1	1	Text	契約の区分	基本契約／個別契約／覚書等の区分を表す I D			○
1-2-2	契約 I D	AgreementID	1	1	Text	契約番号	契約書に記載される契約番号			○
1-2-3	契約日	EffectiveDate	1	1	Date	契約した日		○		
1-2-4	有効期間	ExpireDate	1	1	Date	契約の有効期間		○		
1-2-5	契約先名	AgreementAgentPartnerName	1	*	Text	契約締結した相手先の会社名				○
1-2-6	契約先 I D	AgreementAgentPartnerID	1	1	Text	契約締結した相手先の会社 I D				○
1-2-7	契約記述	Description	0	1	Text	契約に関する記述	契約期間？自動更新？等をテキストで記入			○
1-2-8	コミッション	Commissions	0	1	Commissions					
1-2-9	請求	Billings	0	*	Billings					
1-2-10	精算・決済	Settlements	0	*	Settlements					
1-2-11	金融機関	Banks	0	*	Banks					
1-3	コミッション	Commissions				コミッションについて		○		
1-3-1	商品タイプコード	ProductTypeID	0	1	Text	契約時に決めたコミッション適応区分コード	どの商品にどのコミッション区分を適応するかを表す			○
1-6-2	コミッションランク	CommissionRank	1	1	Text	コミッションランクテーブルコード	コミッション金額を計算するに必要な情報			○
1-6-3	コミッション記述	Description	0	1	Text	契約時のコミッションに関する記述	必要があればテキストで記入			○
1-7	請求	Billings				請求について				○
1-7-1	請求区分	BillingCategory	1	1	Text	請求時の請求区分コード	一括、分割等の区分			○
1-7-2	送付先 I D	BillingToID	1	1	Text	請求書の送付先となる取引先 I D				○
1-7-3	請求記述	Description	0	1	Text	請求に関する記述	必要があればテキストで記入			○
1-8	精算・決済	Settlements				精算・請求・決済について				○
1-8-1	精算方式 I D	ClearingMethodID	0	1	Text	クーポン／現地払い等の区別を表す I D				○
1-8-2	与信限度額	CreditAmount	1	1	Amount	取引上の与信限度金額				○
1-8-3	通貨コード	CurrencyCode	1	1	Code	適応通貨コードをセット				○
1-8-4	決済種別 I D	PaymentID	1	*	Text	現金手渡し／手形／銀行振込等の区別を表す I D				○
1-8-5	決済ターム	PaymentTerm	1	*	Date	請求から支払いまでの期間				○
1-8-6	精算・決済記述	Description	0	1	Text	精算・請求・決済に関する記述	必要があればテキストで記入			○
1-9	金融機関	Banks				金融機関について				○
1-9-1	金融機関区分	BankID	1	1	Code	決済する際の金融機関種類の区分 I D	銀行／信用金庫／郵便局等の金融機関区分			○
1-9-2	金融機関名	BankName	1	*	Text	その金融機関名				TXML
1-9-3	支店名	BranchName	1	*	Text	その支店名				○

4-2-1 取引先情報

ID	Business Term (日本語)	Business Term (英語)	MIN	MAX	型	Definition(定義 及び 備考)	Notes (例)	出典		
								OTA	UN/EDI FACT	独自
1-9-4	口座種別	BankAccountType	1	1	Code	その口座種別ID				○
1-9-5	口座番号	BankAccountNumber	1	1	Numeric	その口座番号				TXML
1-9-6	口座名	BankAccountHolderName	1	1	Text	その口座名				○
1-9-7	金融機関記述	Description	0	1	Text	決済する際の金融機関に関する記述	必要があればテキストで記入			○

4-2-2 所在地情報

ID	Business Term (日本語)	Business Term (英語)	MIN	MAX	型	Definition(定義 及び 備考)	Notes (例)	出典		
								OTA	UN/EDI FACT	独自
2-1	所在地	Address				住所		○		
2-1-1	国コード	Country	1	1	Text	国コード		○		
2-1-2	国名	CountryName	1	*	Code	国名		○		
2-1-3	郵便番号	PostalCode	1	*	Code	郵便番号		○		
2-1-4	都道府県	StateProvince	1	*	Text	都道府県名		○		
2-1-5	区市町村	CityName	1	*	Text	区市町村名		○		
2-1-6	番地	StreetName	1	*	Text	番地		○		
2-1-7	ビル名	BuildingName	1	*	Text	ビル名・階数・号室		○		
2-1-8	G I S 情報	GISInfo	0	1	Measure	緯度・経度・高度				○

4-2-3 連絡先情報

ID	Business Term (日本語)	Business Term (英語)	MIN	MAX	型	Definition(定義 及び 備考)	Notes (例)	出典		
								OTA	UN/EDI FACT	独自
3-1	連絡先	Contact						○		
3-1-1	担当者名	ContactPersonName	1	*	Text	担当者名		○		
3-1-2	電話番号	Telephone	1	*	Text	電話番号		○		
3-1-3	携帯電話番号	Mobilephone	0	1	Text	携帯電話番号				○
3-1-4	F A X 番号	FacsimileNumber	0	*	Text	F A X 番号				○
3-1-5	所在地	Address	1	1	Address	アドレスクラスを参照		○		
3-1-6	E - M A I L	Email	0	1	Text	E - M A I L アドレス		○		
3-1-7	U R L	URL	0	1	Text	H P の U R L		○		
3-1-8	会社名	CompanyName	0	*	Text	会社名		○		
3-1-9	所属	EmployeeInfo	0	*	Text	所属の部署名		○		

4-2-4 利用期間情報

ID	Business Term (日本語)	Business Term (英語)	MIN	MAX	型	Definition (定義 及び 備考)	Notes (例)	出典		
								OTA	UN/E DIFA CT	独自
4-1	利用期間	OperationSchedule								
4-1-1	提供季節区分コード	Seasonalty	1	*	Text	季節区分IDをセットする(通年・春季・夏季・秋季・冬季)				
4-1-2	提供開始日	Start	1	*	Date Time	上記季節区分に基づく開始年月日をセット				
4-1-3	提供期間	Duaration	0	*	Date Time	提供期間をセット				
4-1-4	提供終了日	End	1	*	Date Time	上記季節区分に基づく終了年月日をセット				
4-1-5	提供曜日区分	OperationDaysOfWeeek	0	*						
4-1-6	提供曜日区分コード	OperationDaysOfWeeekCode	1	1	Identifier	上記指定された期間で曜日別時間をセットする場合に指定曜日をセットする例月:1火:2水:3木:4金:5土:6日:7曜日指定なし:8				
4-1-7	提供時刻区分	OperationTime	0	*						
4-1-8	提供時刻区分コード	OperationTimeCode	1	1	Text	1日の中の時刻目安区分をセットする例指定なし:1早朝::2午前:3昼:4午後:5夜:6深夜:7				
4-1-9	提供開始時間	StartTime	1	1	Date Time	上記区分に於ける開始時間				
4-1-10	提供時間	RunningTime	0	1	Date Time	営業時間				
4-1-11	提供終了時間	EndTime	1	1	Date Time	上記区分に於ける終了時間				
4-1-12	休業案内	Holiday			Holiday	定休曜日又は特定休日をセットする				
4-1-13	休業曜日	OffDayOfWeek	1	*	Date Time	定休曜日をセットする				
4-1-14	日付け	OffDay	1	*	Date Time	定休曜日以外の休日をセットする				
4-1-15	サービス期間記述	Description	0	1	Text	当該クラスに関するコメントをセットする				

4-2-5 利用案内情報

ID	Business Term (日本語)	Business Term (英語)	MIN	MAX	型	Definition (定義 及び 備考)	Notes (例)	出典		
								OTA	UN/EDIFACT	独自
5-1	利用案内	Usage				当該項目の利用するにあたりその利用単位・予約の要否・方法を記述する				
5-1-1	事前予約の要否	Resevation	1	1	Text	事前に予約の要否をセット				
5-1-2	提供形態種別	ServiceCategory	1	1	Text	提供形態IDをセット例 貸切/時間……				
5-1-3	提供単位区分	UnitCategory	1	1	Text	下記提供数量単位をセット 例 時間・室・組・面・台……				
5-1-4	提供利用数量	QuantityOfUnit	1	1	Quantity	1料金単位での提供数量をセットする 例:一時間/一面/1R……				
5-1-5	最大提供数量	MaxCapacity	1	1	Quantity	最大提供可能数量をセット				
5-1-6	最少提供数量	MinCapacity	0	1	Quantity	最少提供可能数量をセット				
5-1-7	提供条件	Conditions	0	*	Conditions	利用条件を区分コードとその内容記述				
5-1-8	提供条件区分コード	ConditionCategory	1	1	Text	利用条件区分コードをセット 例:利用限定性別・方法・形式……				
5-1-9	提供条件記述	ConditionDescription	1	*	Text	上記区分コードに基づく内容記述				
5-1-10	提供不可条件	Refusal	0	*	Refusal	利用不可条件を区分コードとその内容記述				
5-1-11	提供不可区分コード	RefusalCategory	1	1	Text	利用不可区分コードをセット 例:利用不可な症状・方法……				
5-1-12	提供不可記述	RefusalDescription	1	*	Text	上記区分コードに基づく内容記述				
5-1-13	利用案内記述	Description	0	1	Text					

4-2-6 アクセス情報

ID	Business Term (日本語)	Business Term (英語)	MIN	MAX	型	Definition (定義 及び 備考)	Notes (例)	出典		
								OTA	UN/EDIFACT	独自
6-1	アクセス	Access				当該施設への最寄地点からの道順又は地図をセットする				
6-1-1	最寄視点	AccessPoint	1	*	Text	最寄地点をセットする				
6-1-2	アクセス記述	AccessDescription	1	*	Text	最寄地点から施設までの交通手段又はルート・所要時間等の記述をセットする				
6-1-3	アクセス地図	Pictures			Pictures	上記内容の地図セットする				

4-2-7 画像情報

ID	Business Term (日本語)	Business Term (英語)	MIN	MAX	型	Definition (定義 及び 備考)	Notes (例)	出典		
								OTA	UN/EDIFACT	独自
7-1	画像	Pictures								
7-1-1	リソース	Picture	0	1	Binary	バイナリの画像 (画像、リソースのいずれかは必須)				○
7-1-2	リソース場所	PhotoLocation	0	1	Text	URL、ファイル名 (画像、リソースのいずれかは必須)				○
7-1-3	タイトル	Title	0	1	Text	写真に関する短い説明				DC
7-1-4	テーマ	Subject	0	1	Text	写真を説明するキーワード				DC
7-1-5	記述	Description	0	1	Text	写真に関するより長い説明				DC
7-1-6	撮影者	Creator	0	1	Text	撮影者				DC
7-1-7	公開者	Publisher	0	1	Text	写真を公開する人や組織				DC
7-1-8	貢献者	Contributor	0	1	Text	何らかの貢献をした人 (例: デジタル化)				DC
7-1-9	フォーマット	Format	0	1	Text	画像のフォーマット (jpg, gif等)				DC
7-1-10	識別記号	Identifier	0	1	Text	写真の番号 (グローバルに一意である必要はない)				DC
7-1-11	関連	Relation	0	1	Text	シリーズの識別名 (一連の写真に対するイベント、トピックス)	旅館名			DC
7-1-12	場所	Coverage	0	1	Text	写真に写っている場所				DC
7-1-13	著作権	Rights	0	1	Text	著作権				DC
7-1-14	カメラメーカー	CameraMaker	0	1	Text					Exif
7-1-15	カメラモデル	CameraModel	0	1	Text					Exif
7-1-16	焦点距離	FocalLength	0	1	Text					Exif
7-1-17	絞り	F_Number	0	1	Text					Exif
7-1-18	露出時間	ExposureTime	0	1	Text					Exif
7-1-19	撮影日時	Date	0	1	Text					Exif

脚注 DC : Dublin Core
Exif : Exchangeable Image File Format

5 標準業務プロセスモデル、標準業務シナリオおよびビジネスドキュメント

本章は、3章、4章の調査結果をモデリング方法論、UMM (UN/CEFACT Modeling Methodology) でまとめたものである。UMM では、モデルの表記法として UML (Unified Modeling Language) を採用している。

ビジネスモデルは、B2B (企業間) の取引手順を定義したプロセスモデルと、そこでやり取りされるメッセージの構造を定義したデータモデルから構成される。

5-1 プロセスモデル

プロセスモデルは3章で整理したビジネスシナリオをモデルとして表現したものである。プロセスモデルは以下のダイアグラムから構成される。

- ・ビジネスオペレーションマップ
- ・ビジネスプロセスアクティビティ図
- ・ビジネスプロセスユースケース図
- ・ビジネスコラボレーションユースケース図
- ・ビジネストランザクションアクティビティ図
- ・ビジネスサービスコラボレーション図

このうち、ビジネスオペレーションマップは、ドメイン（本報告書では旅行サービス取引がこれにあたる）の体系を整理した辞書である。この辞書から、特定の2者間でやり取りするビジネスプロセスを抜き出して、その手順や構成を分析したのがビジネスプロセスアクティビティ図とビジネスプロセスユースケース図である。

ビジネスコラボレーションユースケース図とビジネストランザクションアクティビティ図は、ビジネスプロセスを実現する設計レベルのモデルである。ビジネスサービスコラボレーション図は、トランザクション内で使用されるアックも考慮した実装レベルのモデルである。

5-1-1 ビジネスオペレーションマップ

以下は、ドメイン「旅行サービス取引」の体系を整理したビジネスオペレーションマップである。このうち、ビジネスエリア「宿泊サービス取引」の「旅館型サービス取引」を対象として以降のモデル化を行った。このビジネスエリアには、取引のフェーズとして「情報提供、照会」、「商品造成」、「手配」が存在し、それぞれをプロセスエリアと定義した。それぞれのプロセスエリアには、取引の手順であるビジネスプロセスが存在している。

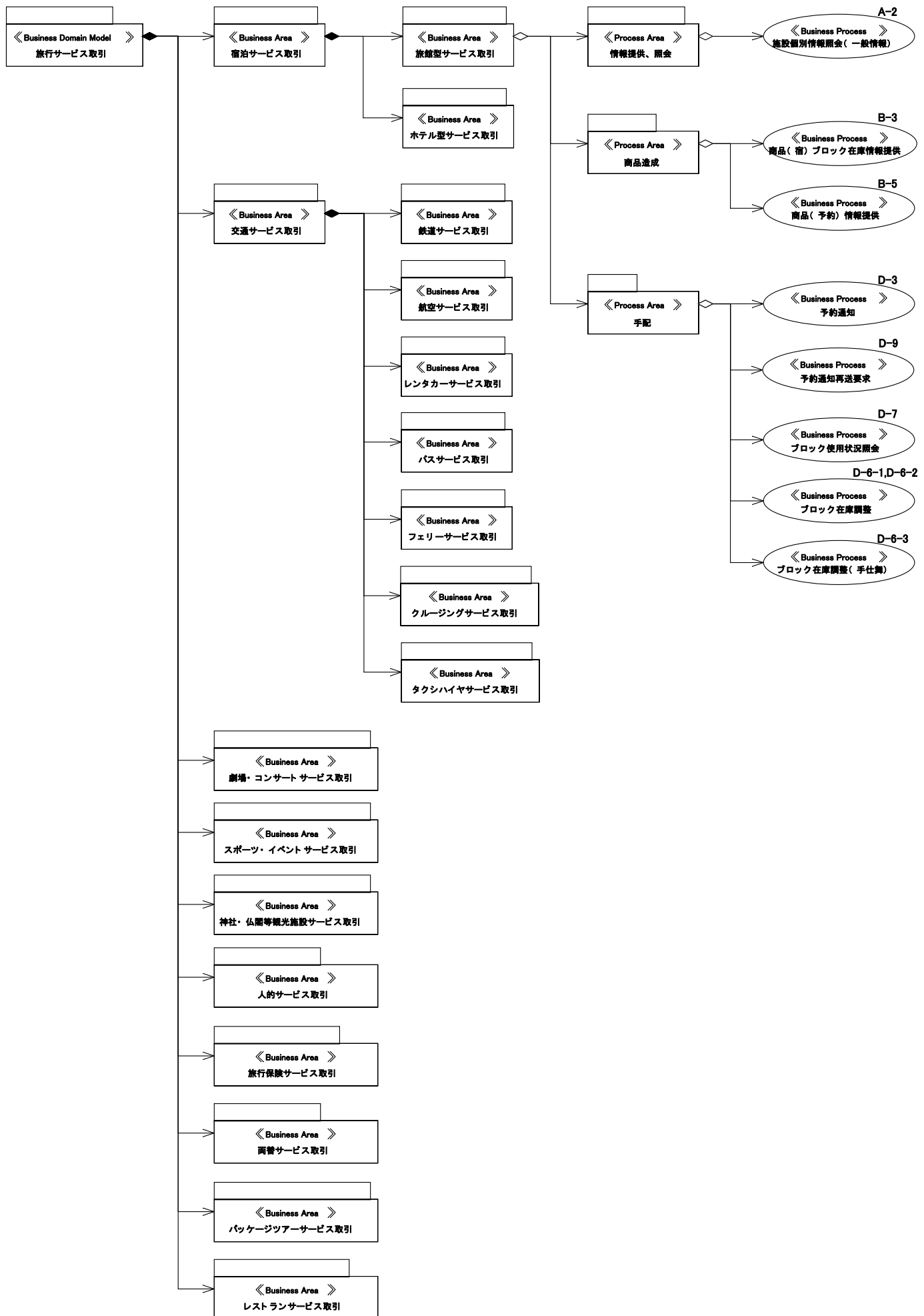

5-1-2 ビジネスプロセスアクティビティ図

以下は、ビジネスエリア「旅館型サービス取引」に存在するビジネスプロセスを、今回モデル化の対象である、サプライヤ（宿泊事業者）と契約先（予約事業者）の間の取引手順として定義したものである。各アクティビティに付けられた「A-2」のような記号は、3章のシナリオ ID に対応している。

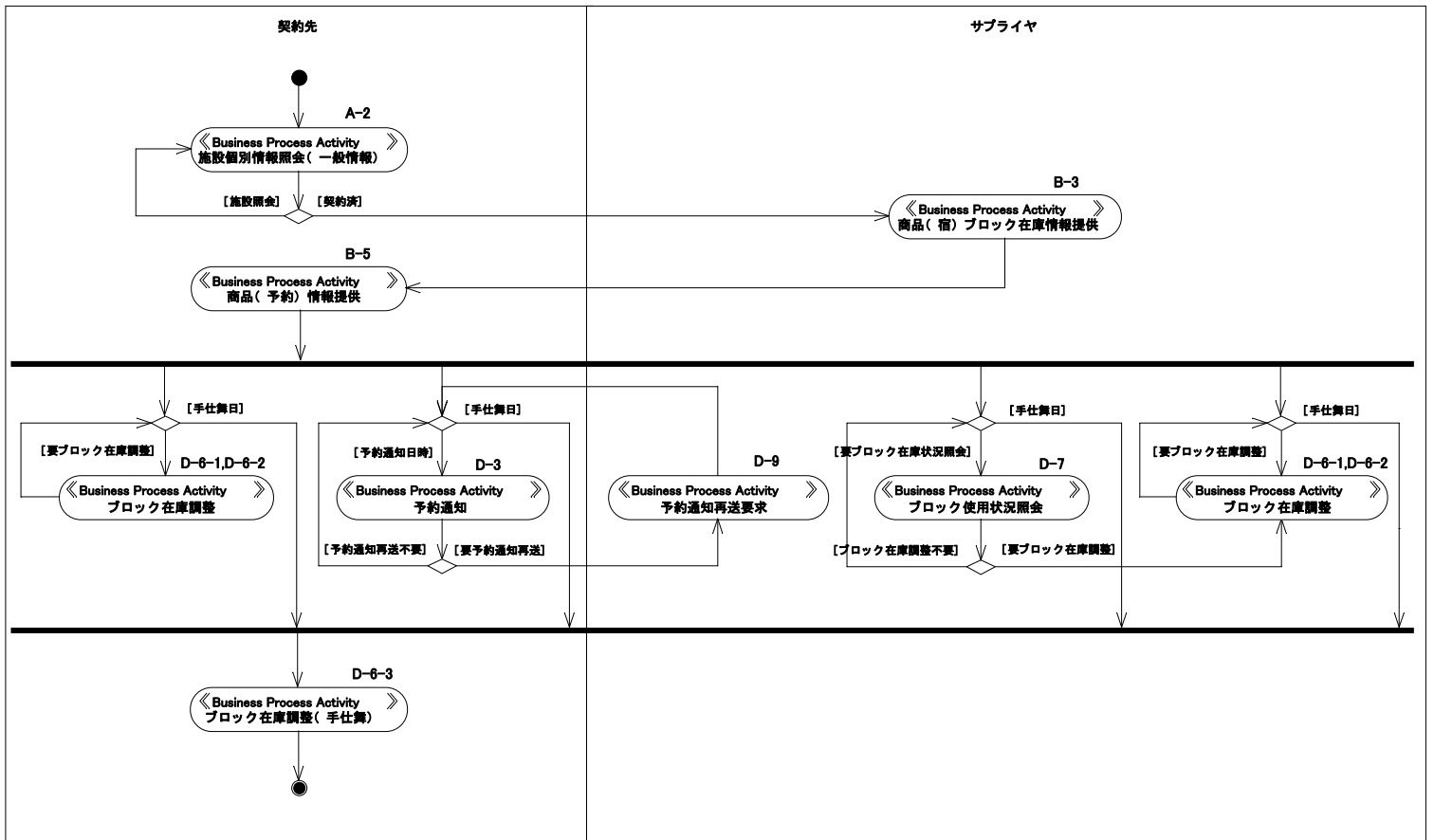

5-1-3 ビジネスプロセスユースケース図

以下は、前項のアクティビティ図をユースケース図で整理したモデルである。これにより、今回対象とするサプライヤ（宿泊事業者）と契約先（予約事業者）でやり取りされるビジネスプロセス（取引手順）が明確になる。

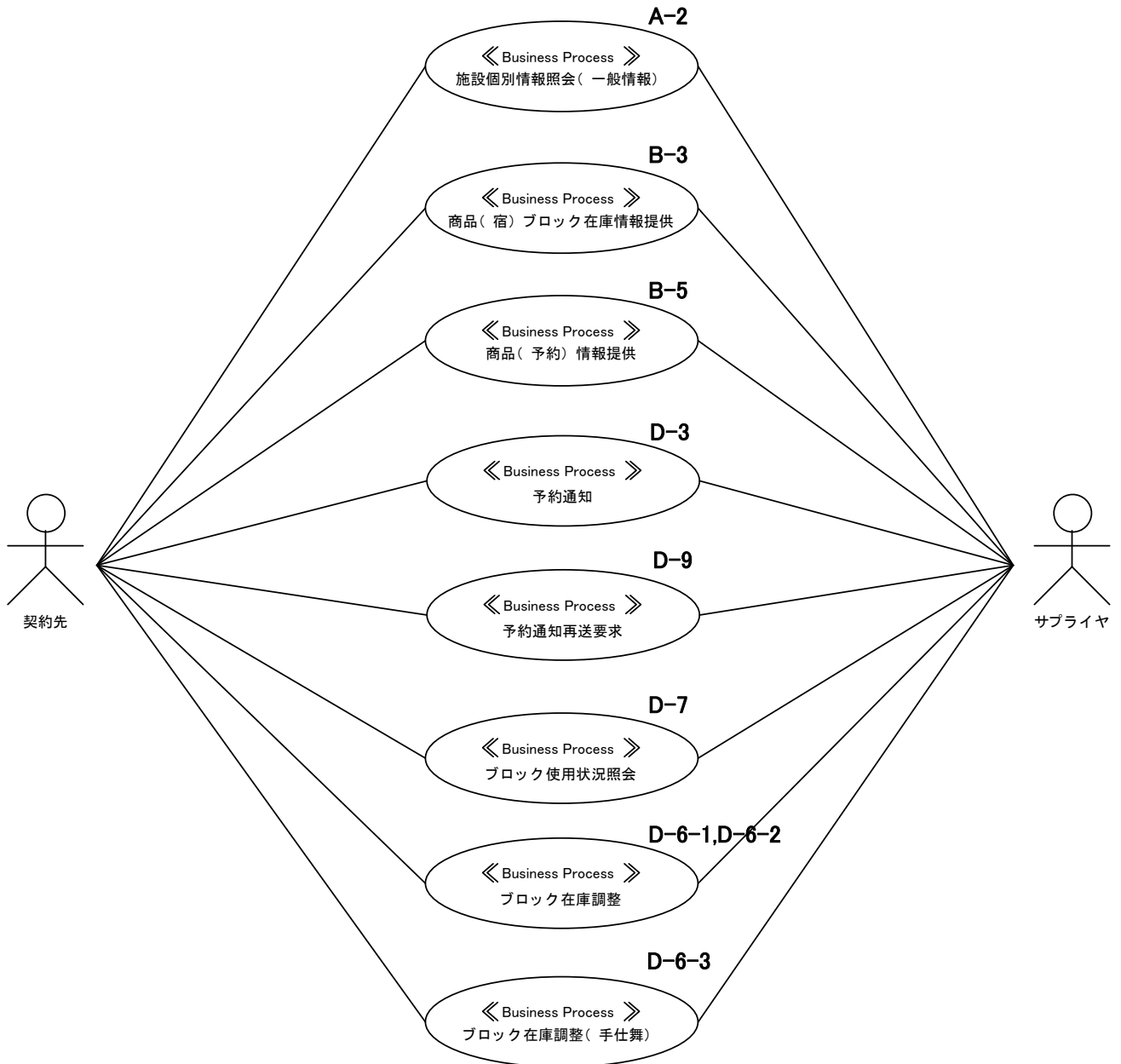

5-1-4 ビジネスコラボレーションユースケース図

ビジネスコラボレーションは、ビジネスプロセスを実現するトランザクションの構成である。これは、設計レベルのモデルであり、ここで定義した内容が、実装時のBPSS(Business Process Specification Schema)に直接影響を与えることになる。

- ・施設個別情報照会（一般情報）（A-2）

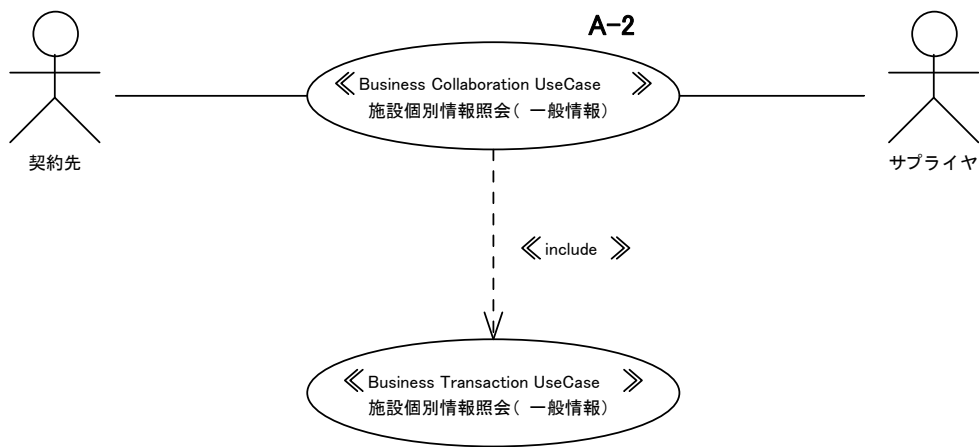

- ・商品（宿）・ブロック在庫情報提供（B-3）

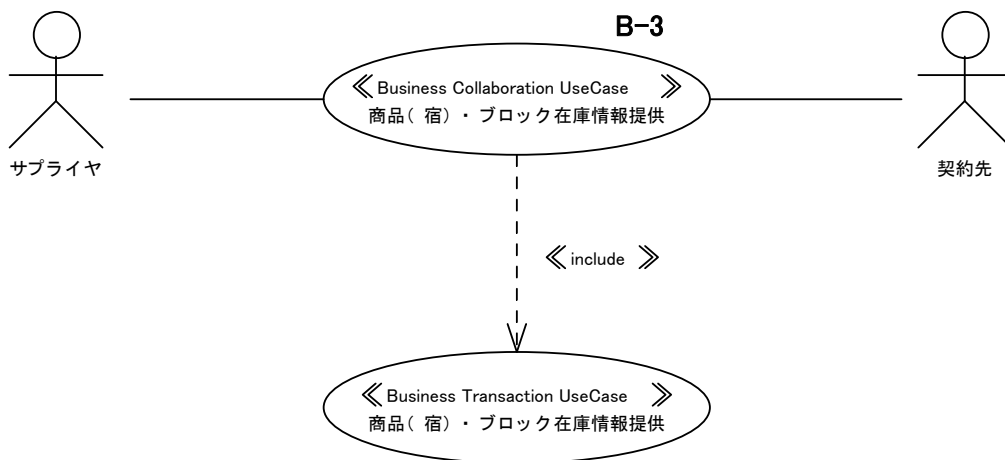

・商品（予約）情報提供（B-5）

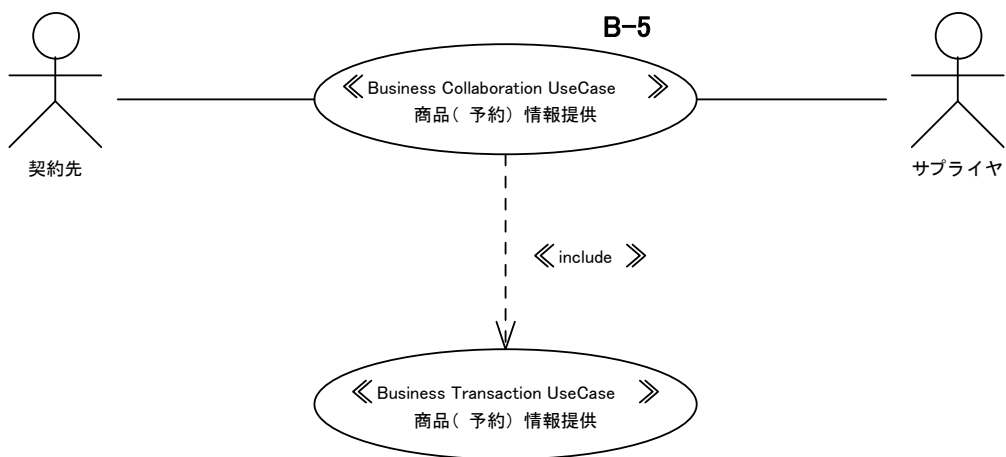

・予約通知（D-3）

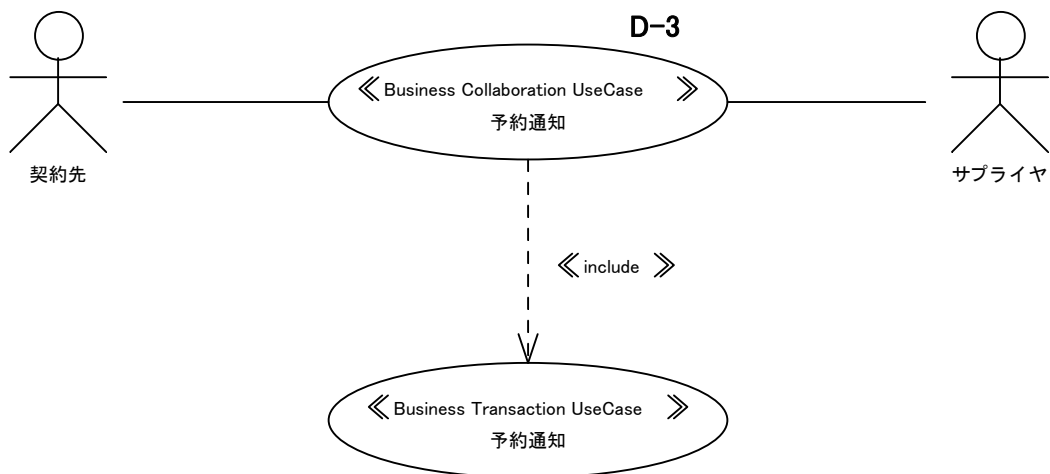

・予約通知再送要求 (D-9)

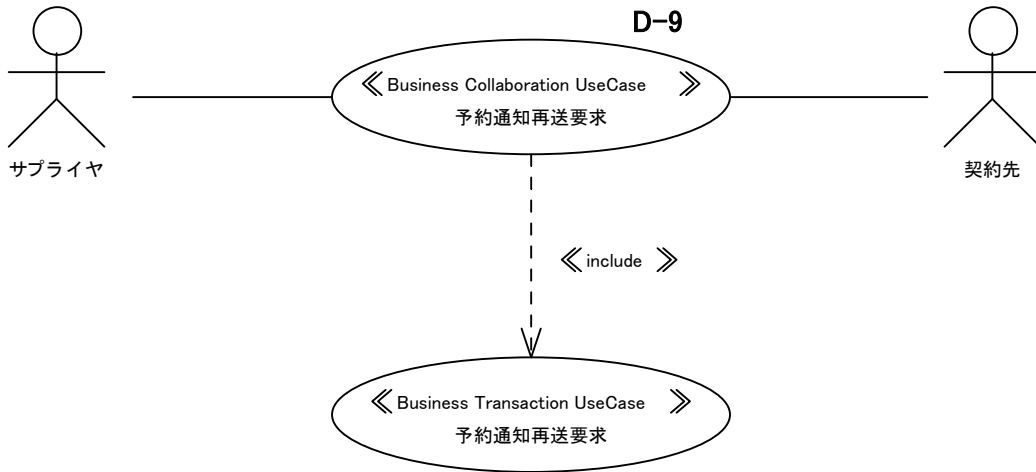

・ブロック使用状況照会 (D-7)

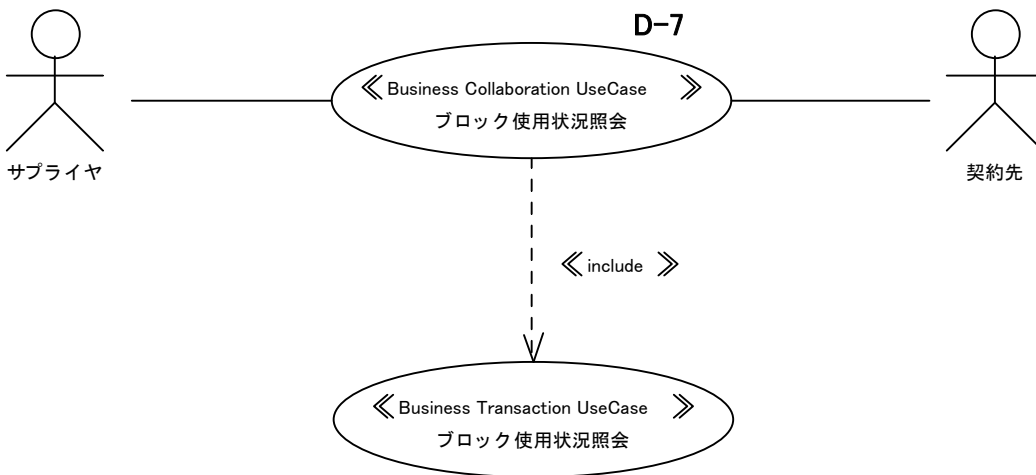

・ブロック在庫調整（サプライヤ）（D-6-1）（D-6-2）

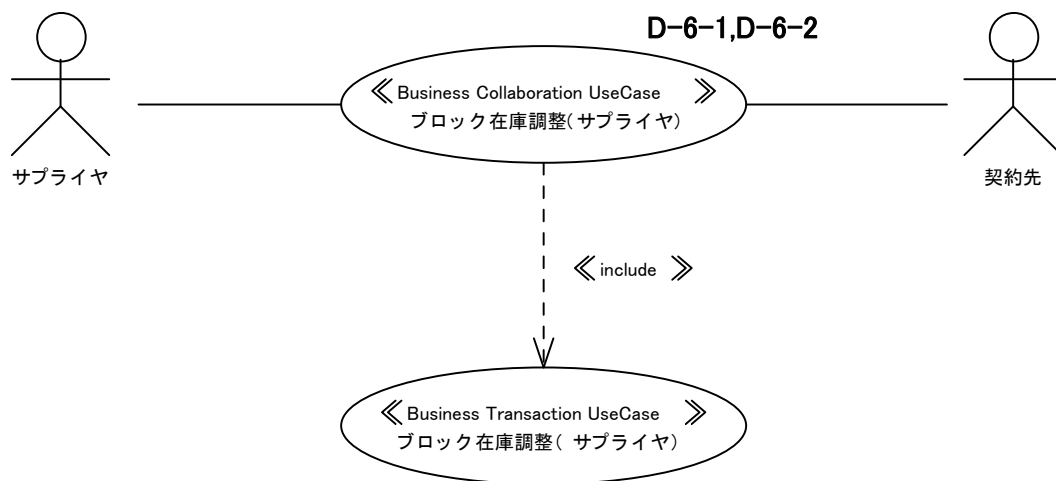

・ブロック在庫調整（契約先）（D-6-1）（D-6-2）

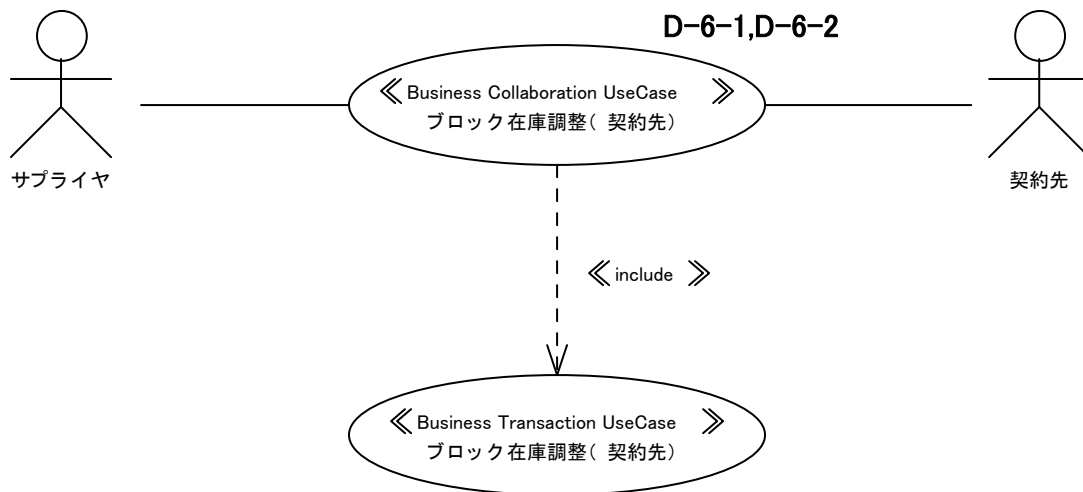

・ブロック在庫調整（手仕舞）（D-6-3）

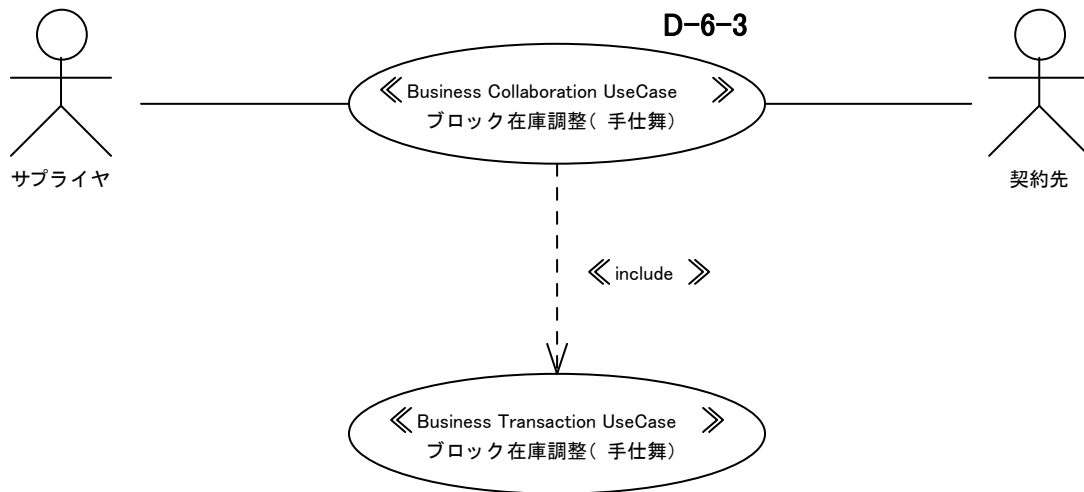

5-1-5 ビジネストラザクションアクティビティ図

ビジネストラザクションは、1回のトラザクション内で、誰が誰に対してどんなメッセージを送信するのか定義したモデルである。

- ・施設個別情報照会（一般情報）（A-2）

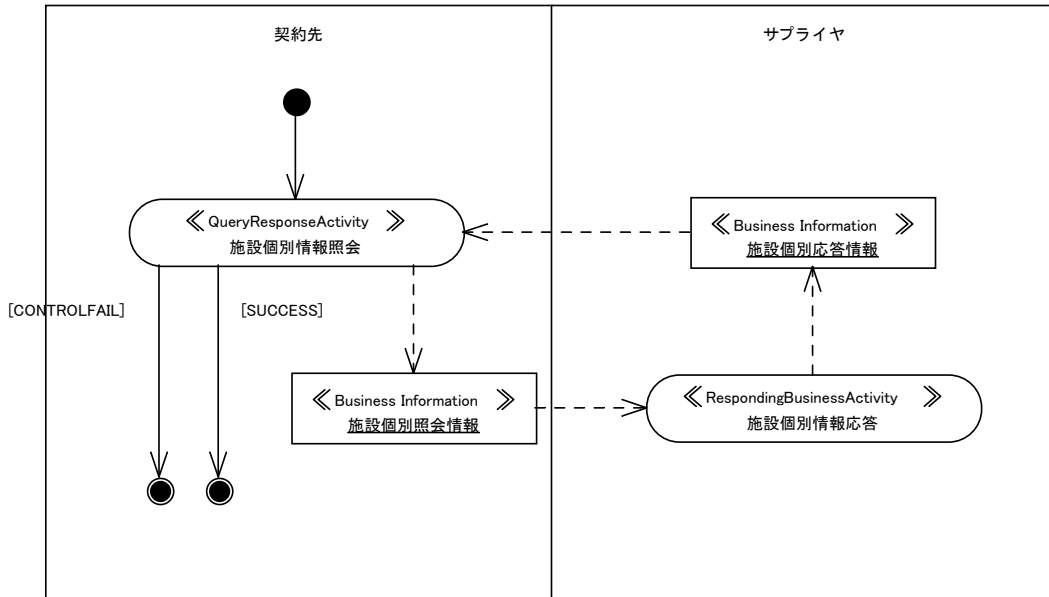

- ・商品（宿）・ブロック在庫情報提供（B-3）

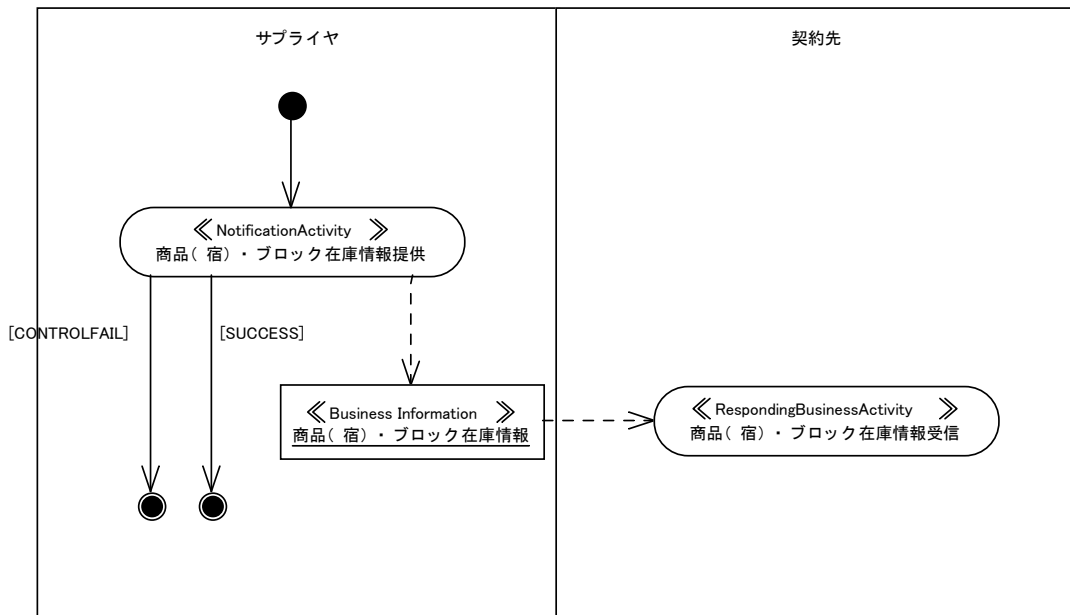

・商品（予約）情報提供（B-5）

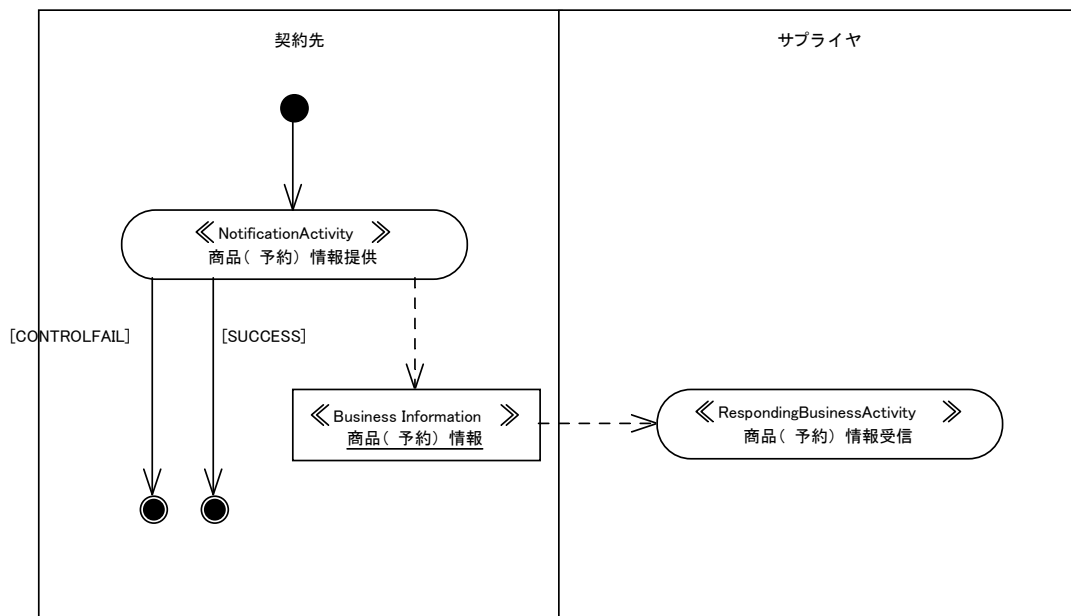

・予約通知（D-3）

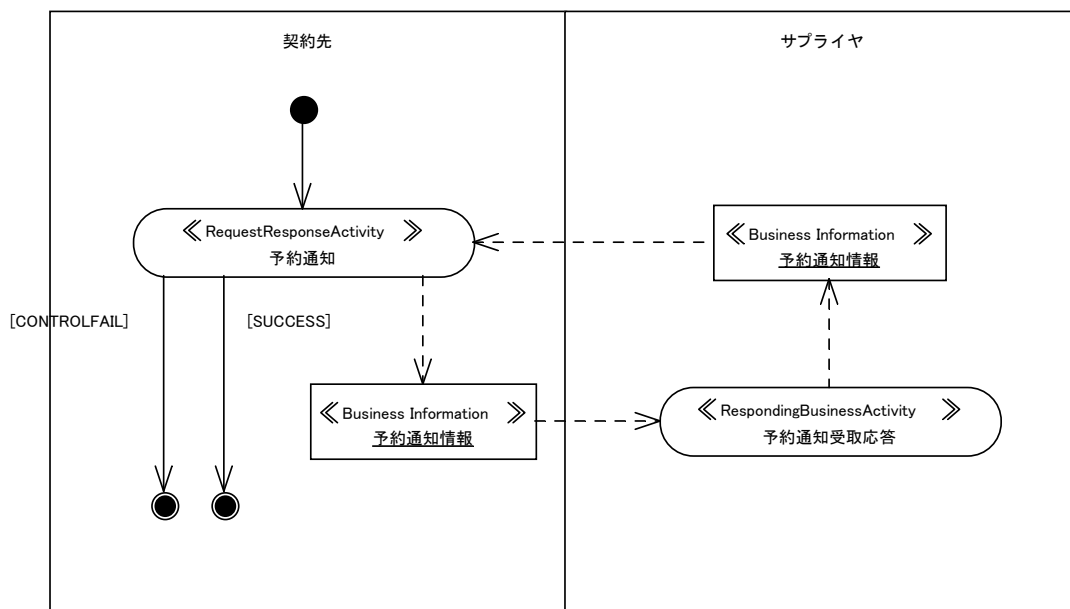

・予約通知再送要求 (D-9)

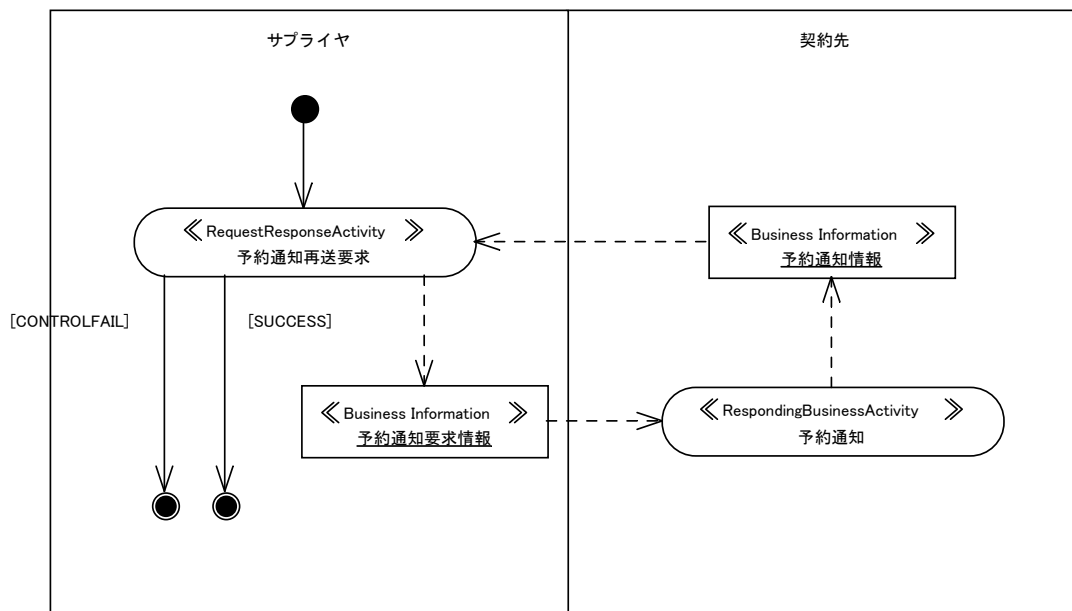

・ブロック使用状況照会 (D-7)

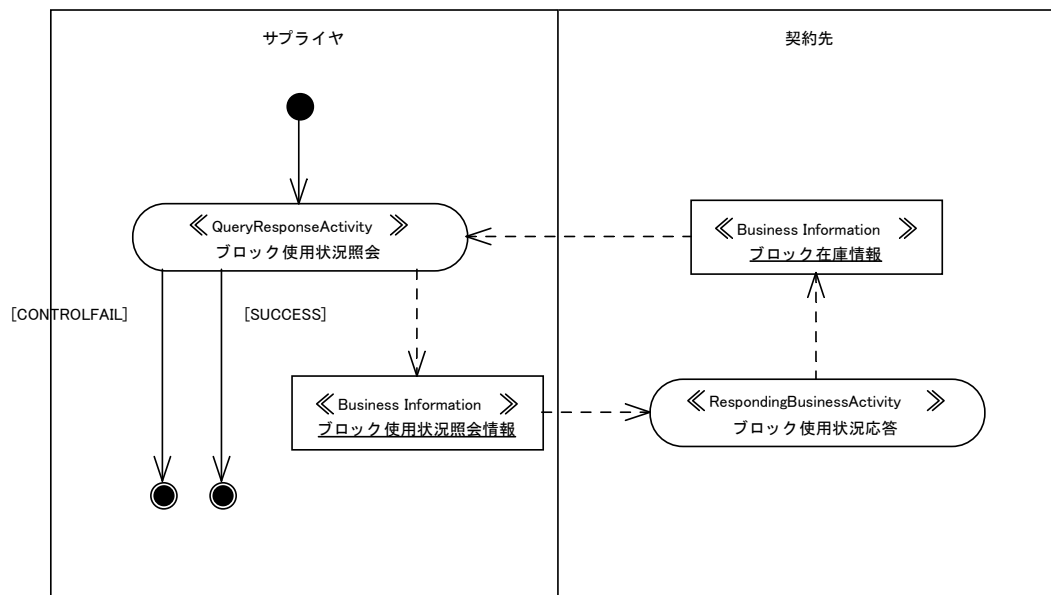

・ブロック在庫調整（サプライヤ）（D-6-1）（D-6-2）

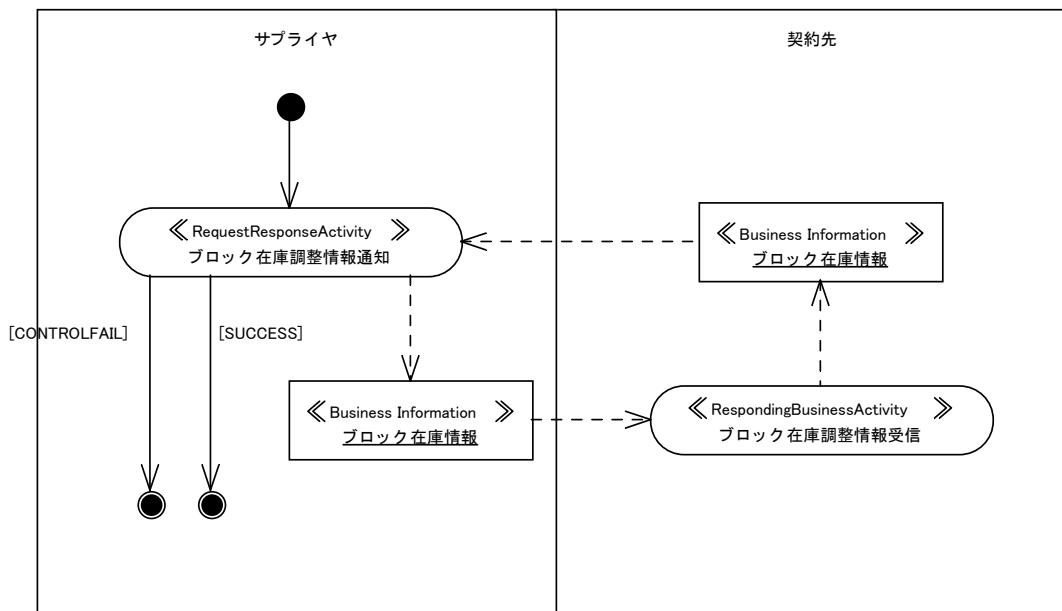

・ブロック在庫調整（契約先）（D-6-1）（D-6-2）

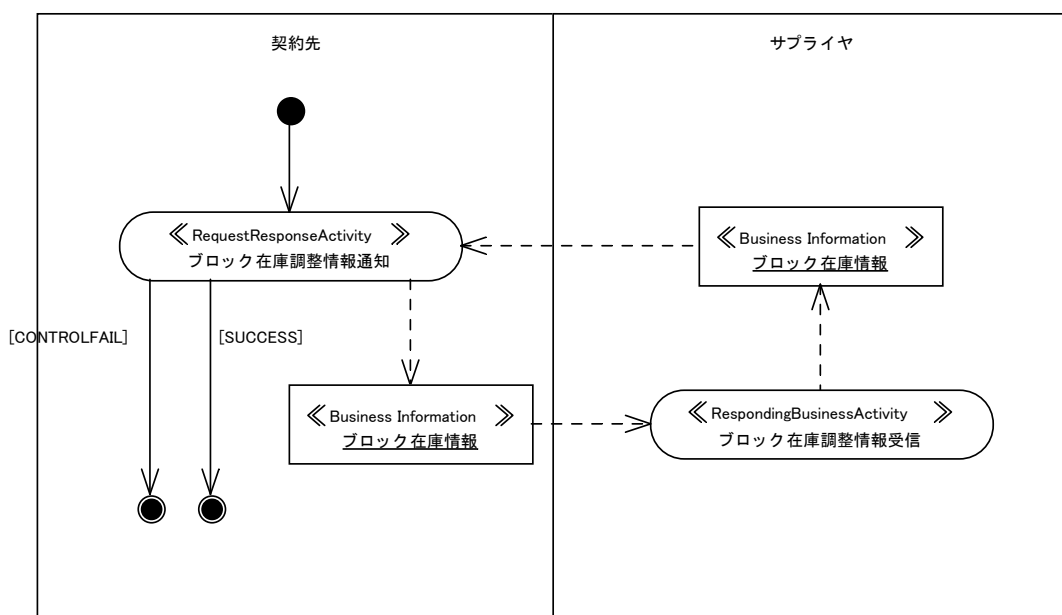

・ブロック在庫調整（手仕舞）（D-6-3）

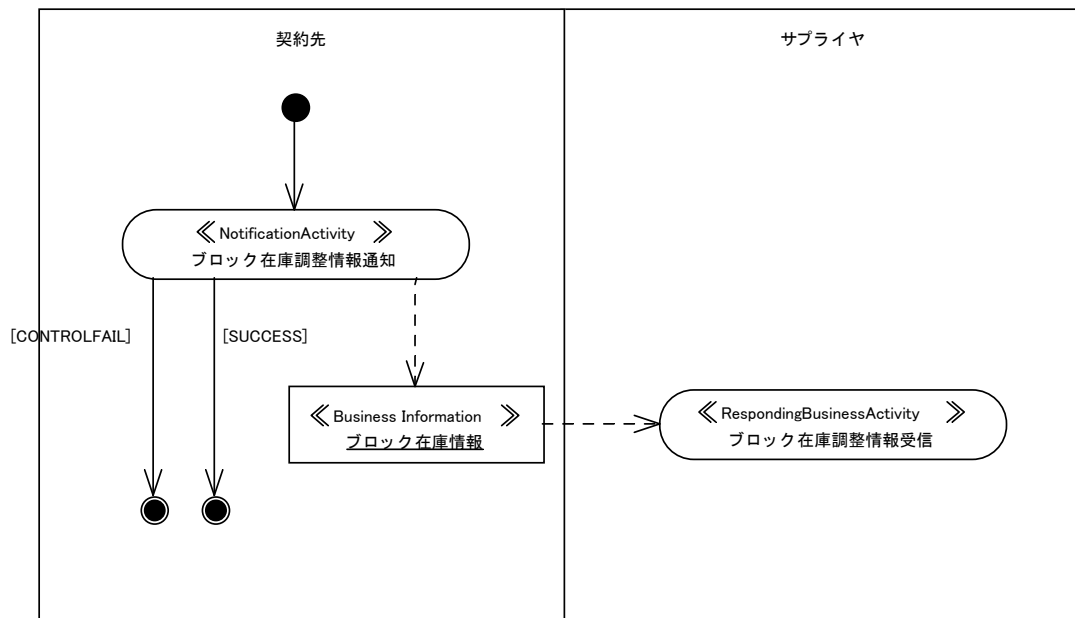

5-1-6 ビジネスサービスコラボレーション図

以下に定義したビジネスサービスコラボレーション図は、トランザクションにおけるアック等も考慮した実装レベルのモデルである。

- ・施設個別情報照会（一般情報）（A-2）

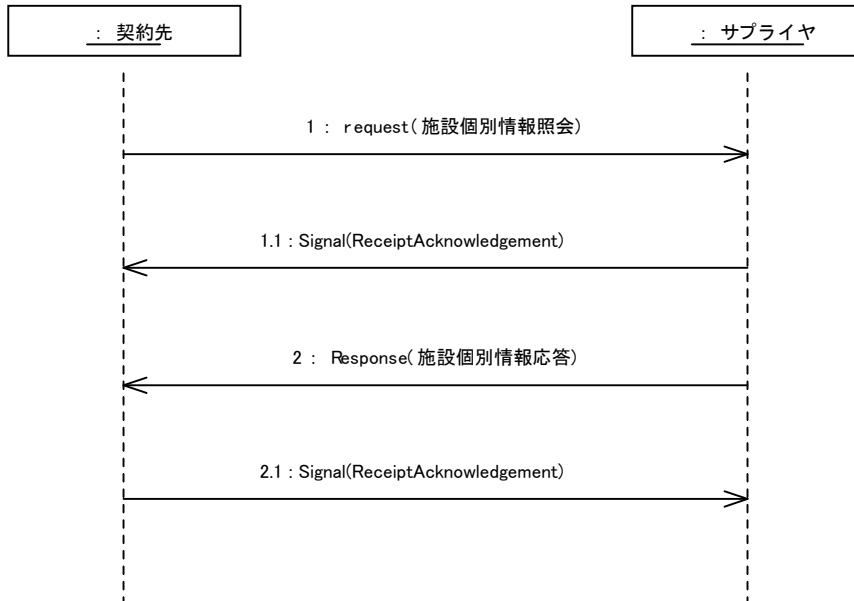

- ・商品（宿）・ブロック在庫情報提供（B-3）

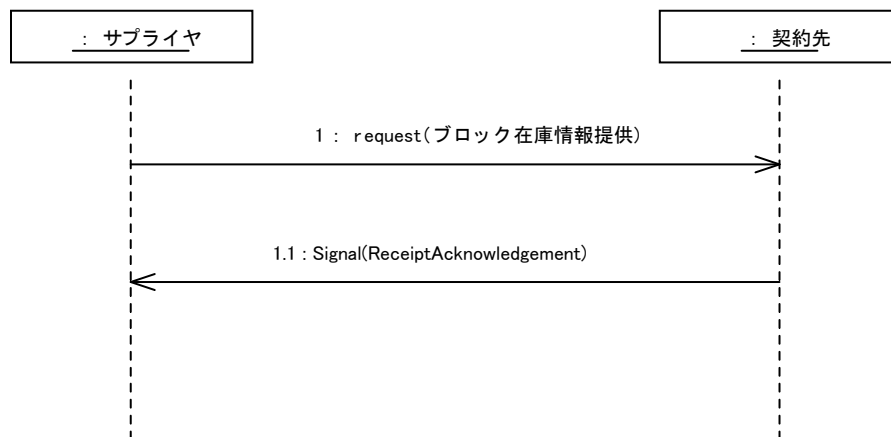

・商品（予約）情報提供（B-5）

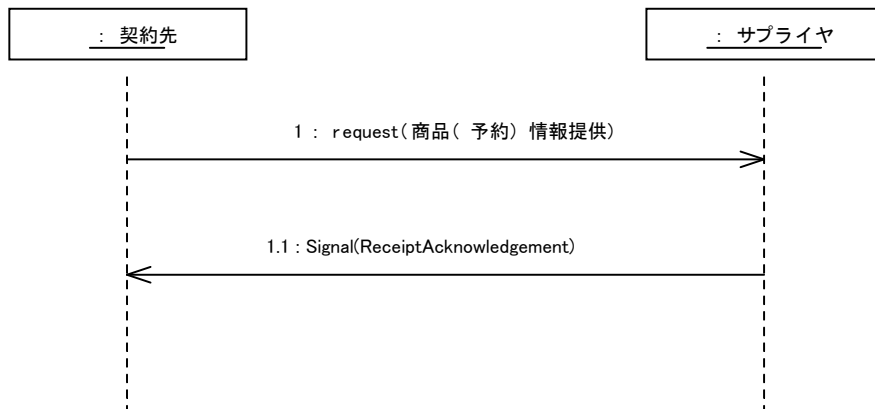

・予約通知（D-3）

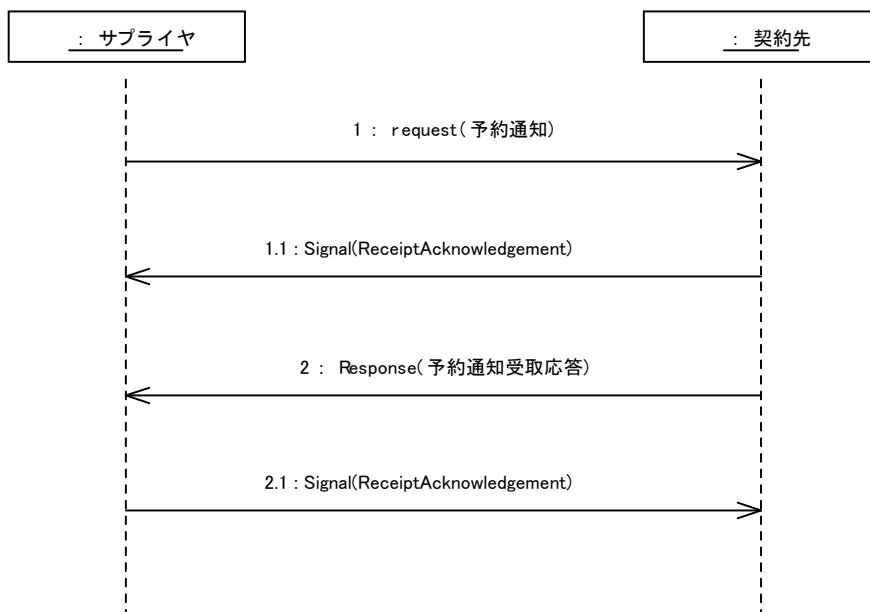

・予約通知再送要求 (D-9)

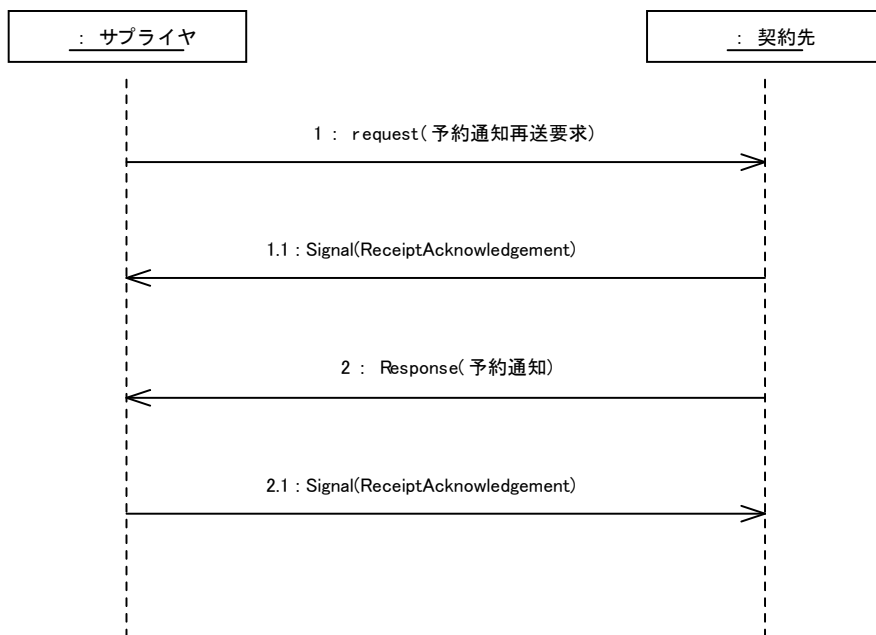

・ブロック使用状況照会 (D-7)

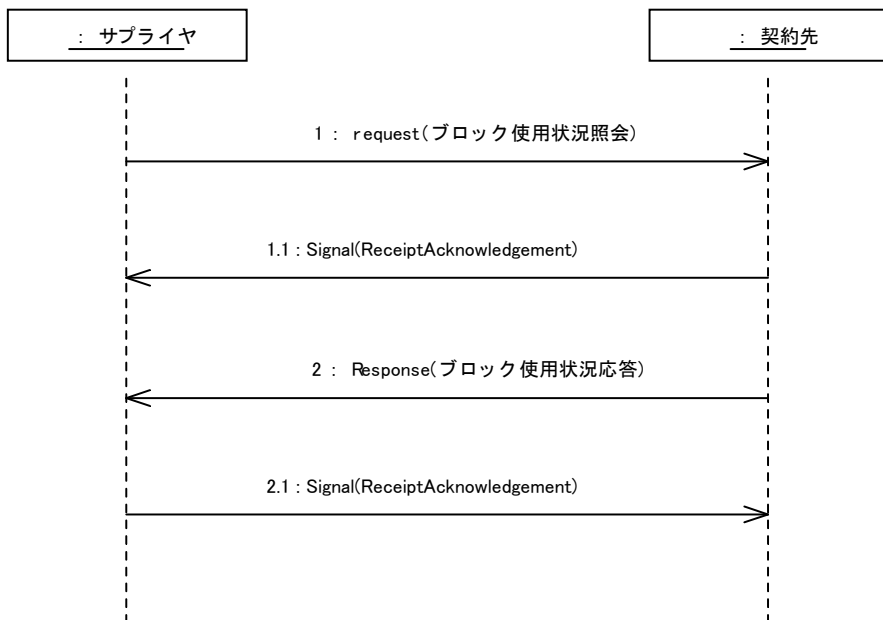

・ブロック在庫調整（サプライヤ）（D-6-1）（D-6-2）

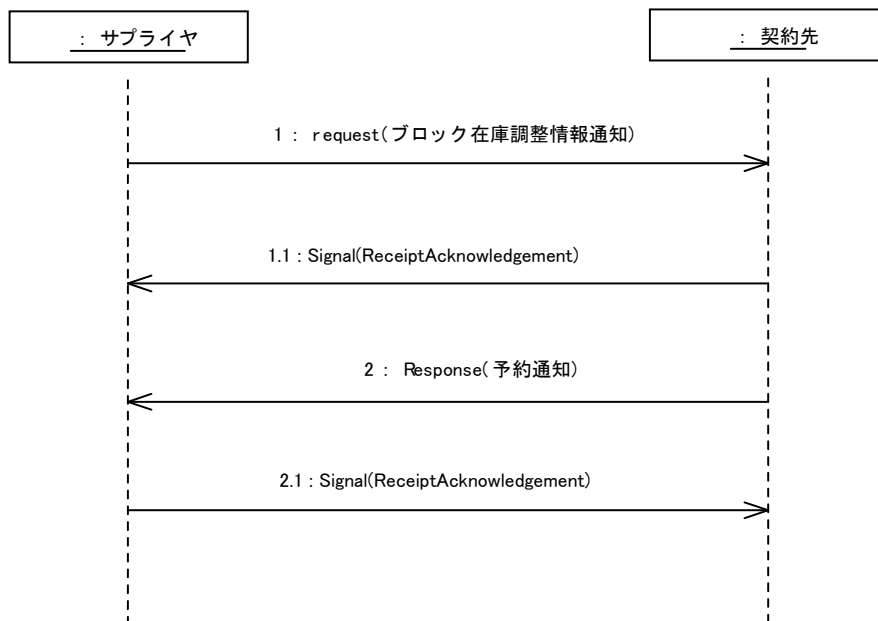

・ブロック在庫調整（契約先）（D-6-1）（D-6-2）

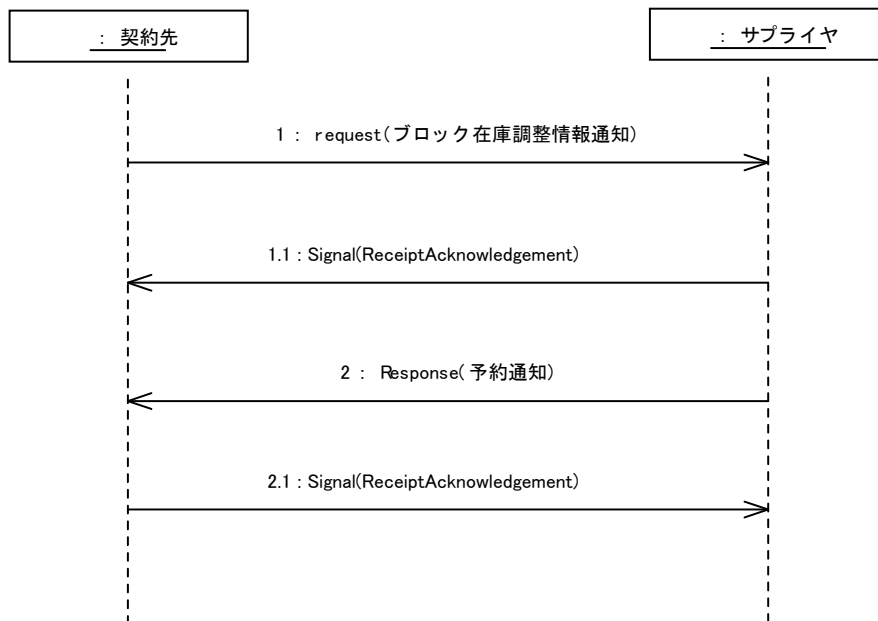

・ブロック在庫調整（手仕舞）（D-6-3）

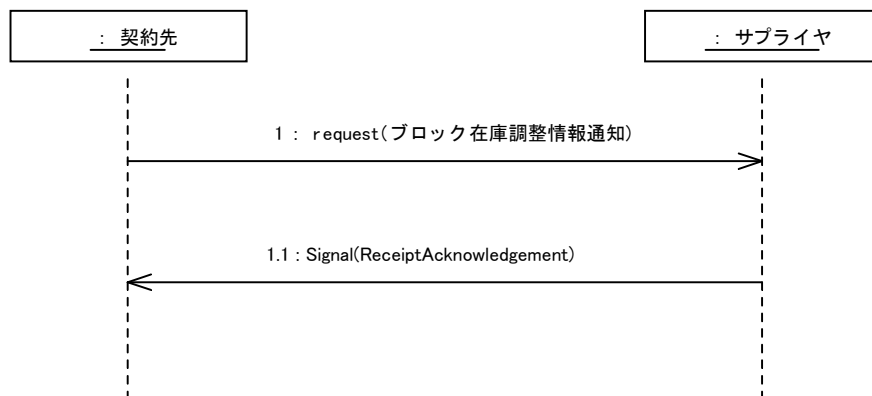

5-2 データモデル

データモデルは4章で整理した旅館基本情報をもとに、プロセスモデルのビジネストランザクション（5-1-5）でやりとりされるメッセージをクラス図で定義したものである。各クラス図の名前はメッセージ名であり、ビジネストランザクションアクティビティ図（5-1-5）中の「**Business Information**」と対応する。

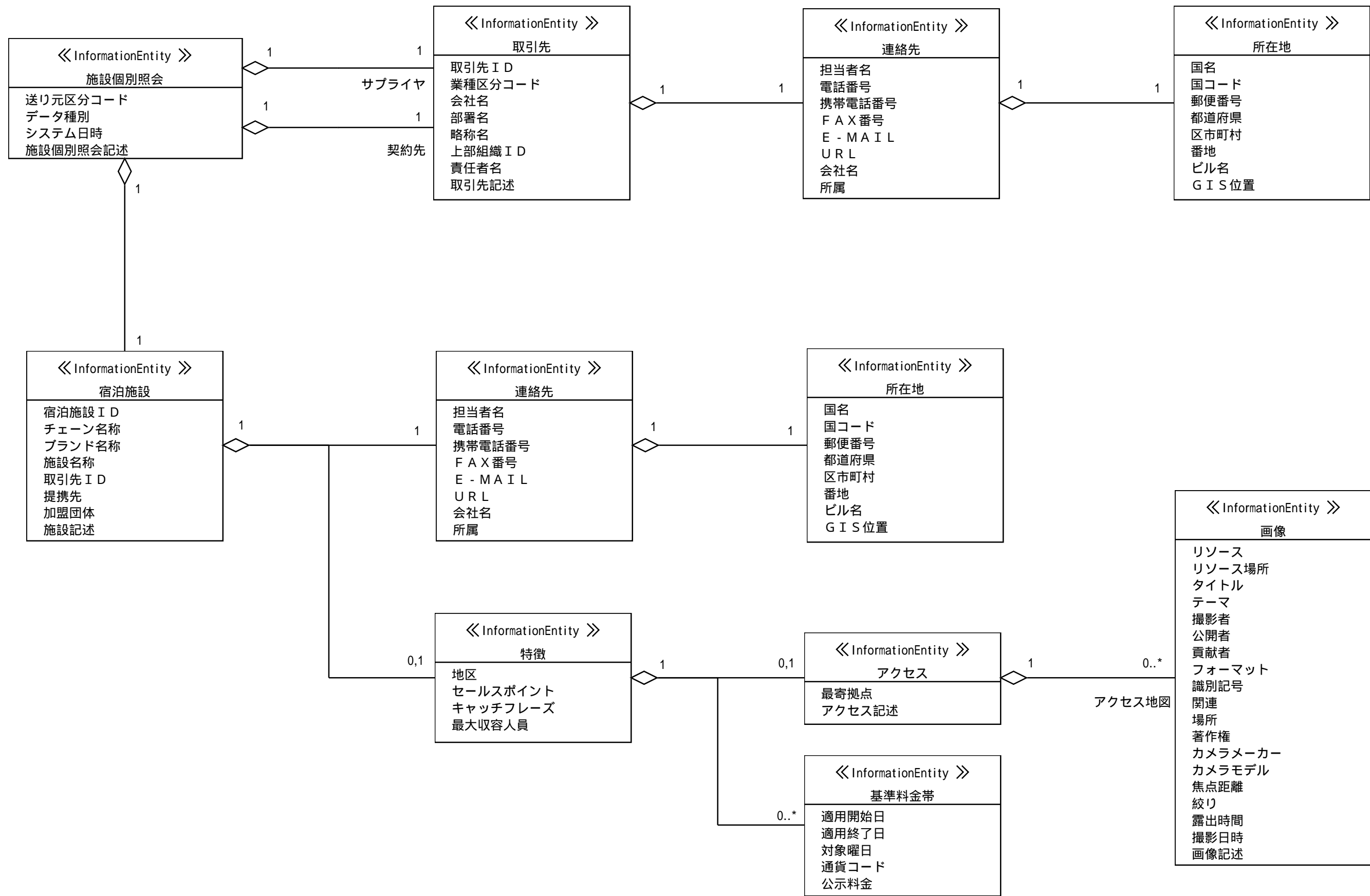

5-2-2 施設個別応答情報

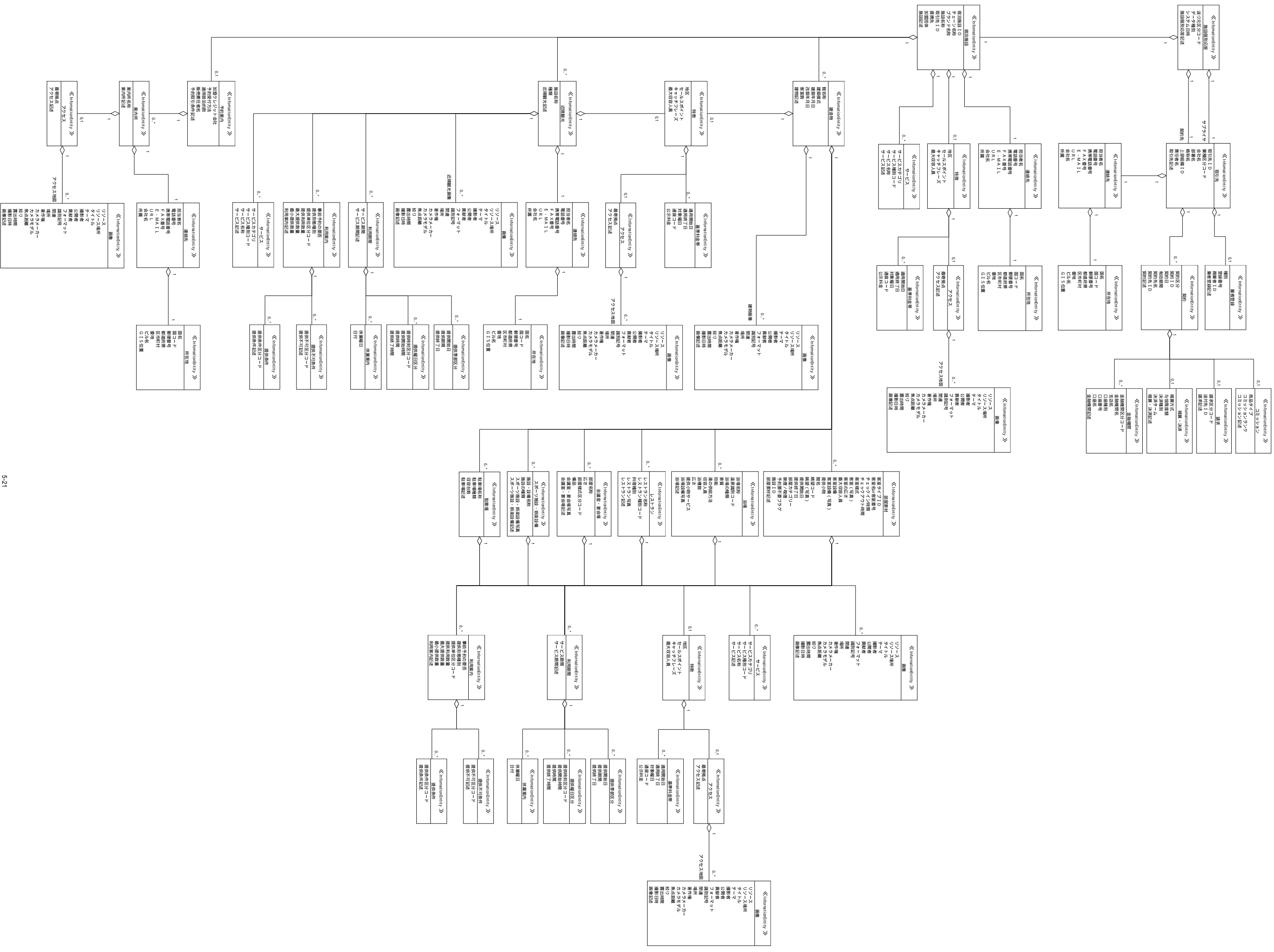

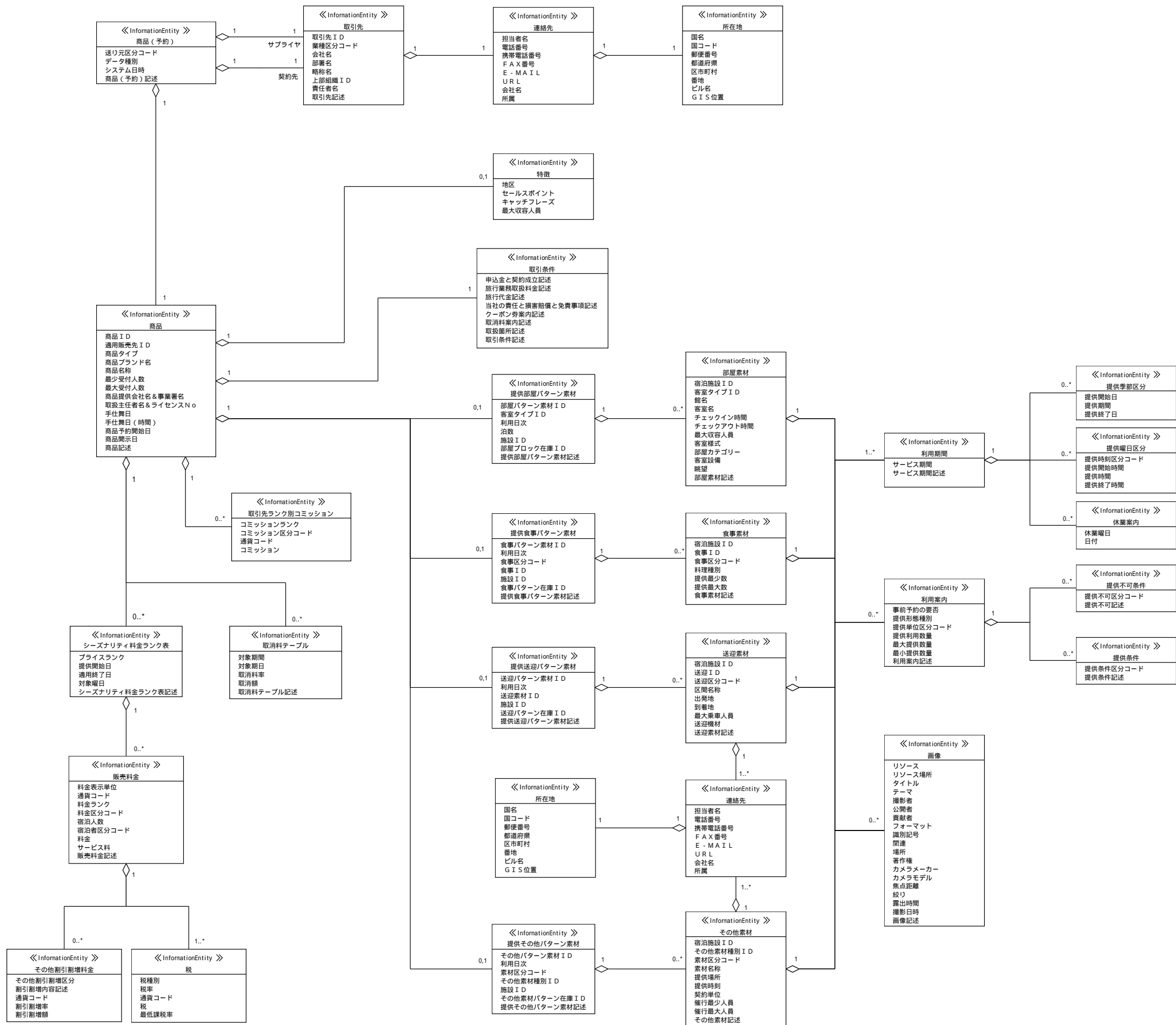

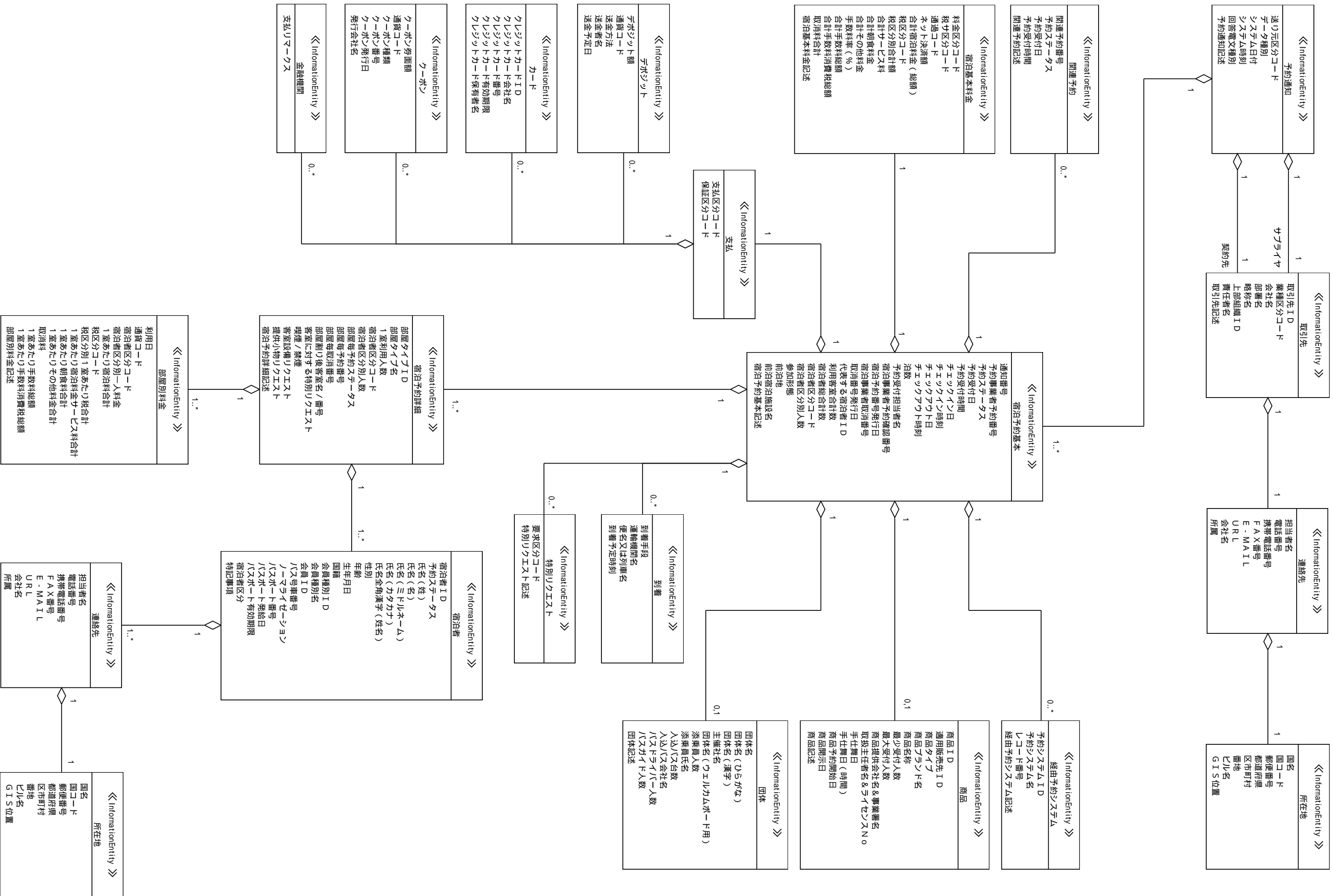

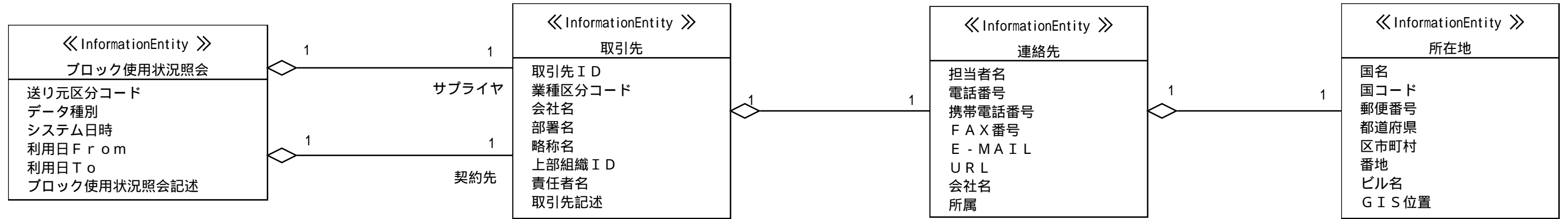

5-2-7 ブロック在庫情報

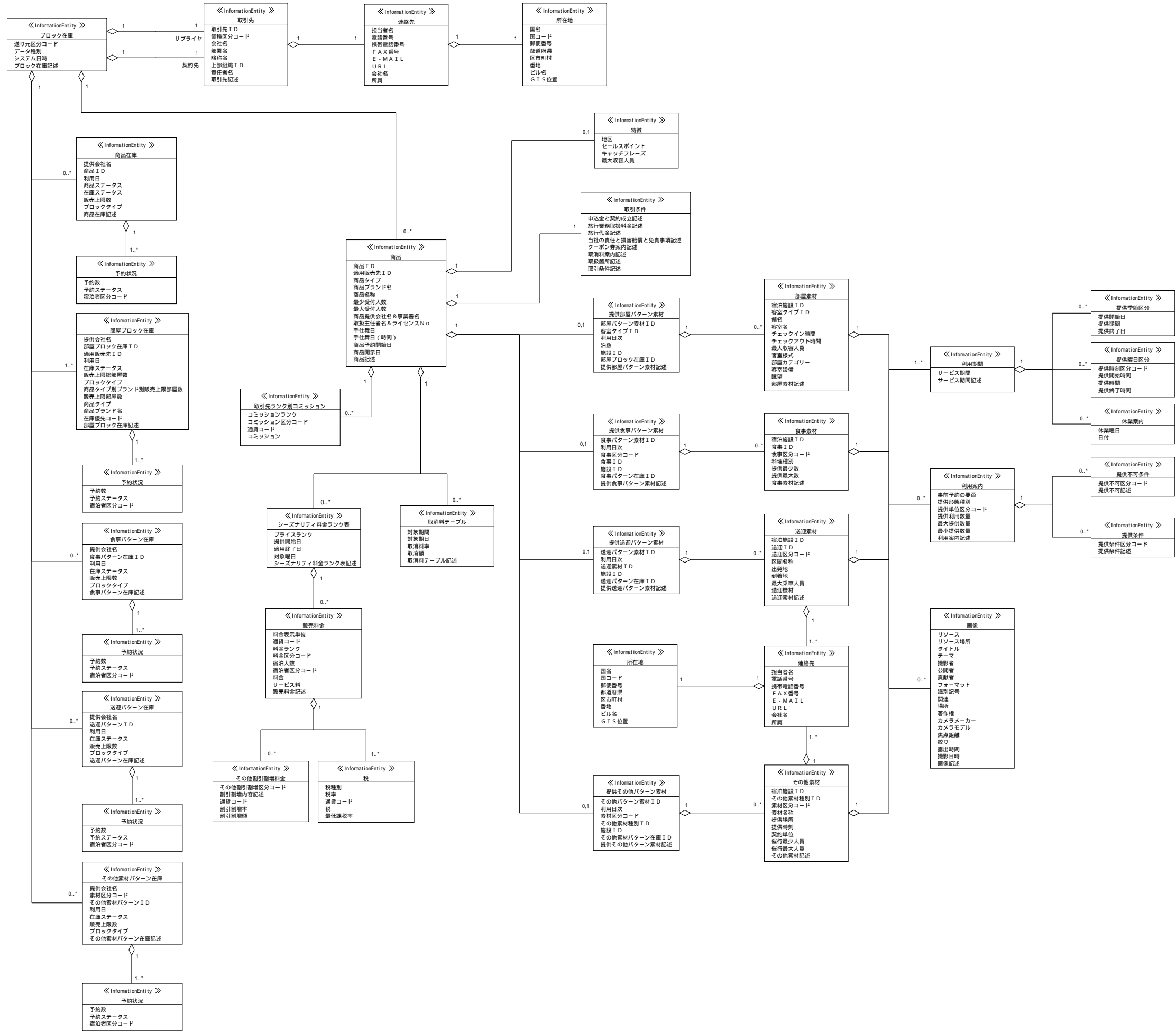

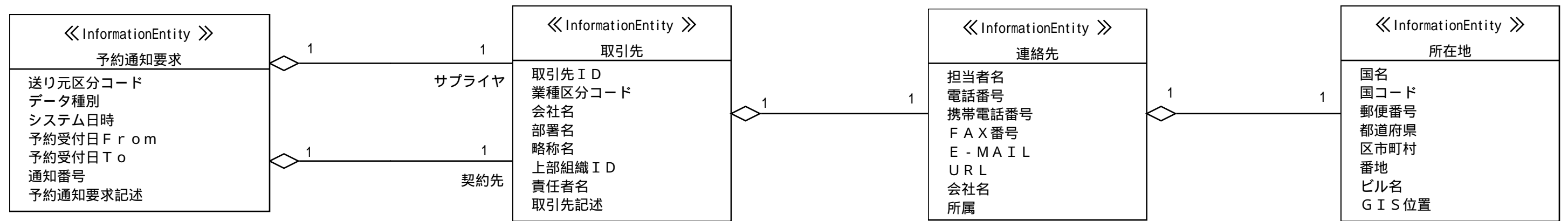

6 データスキーマの業界標準ドラフト

本章は、4章の旅館基本情報と5章のデータモデルをもとに、コアコンポーネント仕様に従いビジネス情報エンティティとして定義したものである。

データモデルのクラス (**Information Entity**) は **ABIE** (集約ビジネス情報エンティティ) として、クラスの属性は **BBIE** (基本ビジネス情報エンティティ) として、集約の関連は **ASBIE** (関連ビジネス情報エンティティ) として定義した。また、データ項目の型は **Representation Term** に対応する。

6-1 基本情報

Source	Identifier	Dictionary Entry Name <i>(auto-generated from name component columns)</i>	ACC/ BCC/ ASCC/ ABIE/ BBIE/ ASBIE	Definition	Comment	Object Class Qualifier	Object Class Term	Property Term Qualifier	Property Term	Data Type Qualifier	Representation Term	Associated Object Class Qualifier	Associated Object Class	Business Term(s)	Cardinality	
															Min	Max
		HotellInfo. Details	ABIE				HotellInfo		Details					宿泊施設		
		HotellInfo. HotelID. Identifier	BBIE	施設を識別するID。IDの取り決めは取引間で行う。			HotellInfo		HotelID		Identifier			宿泊施設ID	1	1
		HotellInfo. ChainName. Text	BBIE	チェーン名称。言語コード(jp, en...)により母国語、英語表記などを繰り返す			HotellInfo		ChainName		Text			チェーン名称	0	*
		HotellInfo. BrandName. Text	BBIE	ブランド名称。言語コード(jp, en...)により母国語、英語表記などを繰り返す			HotellInfo		BrandName		Text			ブランド名称	0	*
		HotellInfo. HotelName. Text	BBIE	施設名称。言語コード(jp, en...)により母国語、英語表記などを繰り返す			HotellInfo		HotelName		Text			施設名称	1	*
		HotellInfo. Memberships. Text	BBIE	施設が加入している団体名(国際観光連盟、・・・)の名称。複数設定可能。			HotellInfo		Memberships		Text			加盟団体	0	*
		HotellInfo. Alliances. Text	BBIE	施設が提携している団体名			HotellInfo		Alliances		Text			提携先	0	*
		HotellInfo. TradingPartnerID(Supplier). Text	BBIE	施設を管理している会社ID(親会社)			HotellInfo		TradingPartnerID(Supplier)		Text			取引先ID(サプライヤー)	1	1
		HotellInfo. Description. Text	BBIE	施設に関する補足的な記述			HotellInfo		Description		Text			施設記述	0	1
		HotellInfo. Contact	ASBIE	コンタクトクラスを参照			HotellInfo						Contact	連絡先	1	1
		HotellInfo. Features	ASBIE	施設・設備及びその他サービス等の特徴			HotellInfo						Features	特徴	0	1
		HotellInfo. Services	ASBIE	別表 1に定義されたサービスで該当するものをセット			HotellInfo						Services	サービス	0	*
		Features. Details	ABIE	施設・設備及びその他サービス等の特徴			Features		Details					特徴		
		Features. Areas. Text	BBIE	地区・地域の名称			Features		Areas		Text			地区	0	*
		Features. SalesPoint. Text	BBIE	施設のセールスポイントや特徴などの文章による記述。			Features		SalesPoint		Text			セールスポイント	0	*
		Features. SalesPointKeywords. Text	BBIE	施設のキャッチフレーズ。検索用のワードを記入。			Features		SalesPointKeywords		Text			キャッチフレーズ	0	*
		Features. MaxOccupancy. Numeric	BBIE	最大収容人員			Features		MaxOccupancy		Numeric			最大収容人員	0	*
		Features. Access	ASBIE	アクセスクラスを参照			Features						Access	アクセス	0	*
		Features. PublishedRates	ASBIE	施設・設備及びその他サービス等の基準料金			Features						PublishedRates	基準料金	0	*
		PublishedRates. Details	ABIE	施設・設備及びその他サービス等の基準料金			PublishedRates		Details					基準料金		
		PublishedRates. StartDate. Date Time	BBIE	適用開始日			PublishedRates		StartDate		Date Time			適用開始日	1	*
		PublishedRates. EndDate. Date Time	BBIE	適用終了日			PublishedRates		EndDate		Date Time			適用終了日	1	*
		PublishedRates. DaysOfWeek. Date Time	BBIE	上記機関での対象曜日をセットする			PublishedRates		DaysOfWeek		Date Time			対象曜日	1	*
		PublishedRates. CurrencyCode. Code	BBIE	通貨(円、ドル、ユーロ・・・)コード。コードは別紙にて定義			PublishedRates		CurrencyCode		Code			通貨コード	1	1
		PublishedRates. PublishedRate. Amount	BBIE	基準料金をセットする			PublishedRates		PublishedRate		Amount			公示料金	1	*
		Buildings. Details	ABIE				Buildings		Details					建造物		
		Buildings. BuildingName. Text	BBIE	建物の名称			Buildings		BuildingName		Text			館名称	1	1
		Buildings. ArchitecturalStyle. Text	BBIE	建物の建築様式			Buildings		ArchitecturalStyle		Text			建築様式	0	1
		Buildings. ConstructionDate. Date Time	BBIE	建築した年月日			Buildings		ConstructionDate		Date Time			建築年月日	0	1
		Buildings. RenewalDate. Date Time	BBIE	改築した年月日			Buildings		RenewalDate		Date Time			改築年月日	0	*
		Buildings. RoomCount. Numeric	BBIE	当該建物の総客室数。			Buildings		RoomCount		Numeric			客室数	0	1
		Buildings. Description. Text	BBIE	建物に関する補足的な記述			Buildings		Description		Text			建物記述	0	1
		Buildings. Pictures	ASBIE	画像クラスを参照			Buildings						Pictures	建物画像	0	*
		Buildings. Features	ASBIE	施設・設備及びその他サービス等の特徴			Buildings						Features	特徴	0	1
		Buildings. GuestRooms	ASBIE				Buildings						GuestRooms	部屋素材	0	*
		Buildings. SpaHouse	ASBIE				Buildings						SpaHouse	浴場	0	*
		Buildings. Restaurants	ASBIE				Buildings						Restaurants	レストラン	0	*
		Buildings. MeetingRooms	ASBIE				Buildings						MeetingRooms	会議室・宴会場	0	*
		Buildings. RecreationFacilities	ASBIE				Buildings						RecreationFacilities	スポーツ施設・娯楽設備	0	*
		Buildings. Parkings	ASBIE				Buildings						Parkings	駐車場	0	*
		SpaHouse. Details	ABIE				SpaHouse		Details					浴場		
		SpaHouse. SpaHouseName. Text	BBIE	浴場の名称			SpaHouse		SpaHouseName		Text			浴場名称	0	1
		SpaHouse. HotSpringCategoryCode. Code	BBIE	温泉または非温泉の識別			SpaHouse		HotSpringCategoryCode		Code			温泉識別コード	1	1
		SpaHouse. SpaHouseType . Text	BBIE	大浴場・露天風呂・打たせ湯など			SpaHouse		SpaHouseType		Text			浴場の種類	0	*
		SpaHouse. HotSpringType. Text	BBIE	食塩泉、硫黄泉など			SpaHouse		HotSpringType		Text			泉質	0	*

6-1 基本情報

SpaHouse. Benefits. Text	BBIE	湯の効能	SpaHouse	Benefits	Text	効能	0	*	
SpaHouse. Restriction . Text	BBIE	温泉の禁忌症などの利用上の注意	SpaHouse	Restriction	Text	利用制限	0	*	
SpaHouse. RunningType. Text	BBIE	沸かしているか、など。	SpaHouse	RunningType	Text	湯の供給方法	0	*	
SpaHouse. Occupancy. Numeric	BBIE	浴場の収容人員	SpaHouse	Occupancy	Numeric	収容人員	0	1	
SpaHouse. BathingPoolCount. Numeric	BBIE	浴場にある浴槽の数	SpaHouse	BathingPoolCount	Numeric	浴槽数	0	1	
SpaHouse. SpahouseCapacity. Measurement	BBIE	浴場の広さ	SpaHouse	SpahouseCapacity	Measurement	広さ	0	1	
SpaHouse. Amenities. Text	BBIE	浴場に配置されている小物(ブラシ・ドライヤー…)	SpaHouse	Amenities	Text	提供小物サービス	0	*	
SpaHouse. Description. Text	BBIE	温泉に関する補足的な記述	SpaHouse	Description	Text	浴場記述	0	1	
SpaHouse. Usage	ASBIE	利用案内クラスを参照	SpaHouse			Usage	利用案内	0	*
SpaHouse. OperationSchedules	ASBIE	利用期間クラスを参照	SpaHouse			OperationSchedules	利用期間	0	*
SpaHouse. SpaHousePictures_ Pictures s	ASBIE	画像クラスを参照	SpaHouse		SpaHousePictures	Pictures	浴場設備画像	0	*
SpaHouse. Features	ASBIE	施設・設備及びその他サービス等の特徴	SpaHouse			Features	特徴	0	1
SpaHouse. Services	ASBIE	別表1に定義されたサービスで該当するものをセット	SpaHouse			Services	サービス	0	*
Restaurants. Details	ABIE		Restaurants	Details			レストラン		
Restaurants. RestaurantName. Text	BBIE	レストランの名称	Restaurants	RestaurantName	Text	レストラン名称	1	1	
Restaurants. RestaurantCategoryCode. Text	BBIE	レストラン、ラウンジ など	Restaurants	RestaurantCategoryCode	Text	レストラン種別コード	0	1	
Restaurants. FoodServiceType. Text	BBIE	提供する料理の種類(和食・洋食・中華…)	Restaurants	FoodServiceType	Text	料理種別	0	*	
Restaurants. Description. Text	BBIE	レストランに関する補足的な記述	Restaurants	Description	Text	レストラン記述	0	1	
Restaurants. Usage	ASBIE	利用案内クラスを参照	Restaurants			Usage	利用案内	0	*
Restaurants. OperationSchedules	ASBIE	利用期間クラスを参照	Restaurants			OperationSchedules	利用期間	0	*
Restaurants. Pictures	ASBIE	画像クラスを参照	Restaurants			Pictures	レストラン画像	0	*
Restaurants. Features	ASBIE	施設・設備及びその他サービス等の特徴	Restaurants			Features	特徴	0	1
Restaurants. Services	ASBIE	別表1に定義されたサービスで該当するものをセット	Restaurants			Services	サービス	0	*
MeetingRooms. Details	ABIE		MeetingRooms	Details			会議室・宴会場		
MeetingRooms. MeetingRoomName. Text	BBIE	会議室・宴会場の名称	MeetingRooms	MeetingRoomName	Text	部屋名称	1	1	
MeetingRooms. MeetingRoomCapacity. Measurement	BBIE	会議室・宴会場の広さ	MeetingRooms	MeetingRoomCapacity	Measurement	広さ	0	1	
MeetingRooms. MeetingRoomType. Text	BBIE	会議室・宴会場の部屋様式	MeetingRooms	MeetingRoomType	Text	部屋様式	0	1	
MeetingRooms. EquipmentCode. Text	BBIE	設置可能な備品(プロジェクター、OHP…)	MeetingRooms	EquipmentCode	Text	備品	0	*	
MeetingRooms. Description. Text	BBIE	会議室・宴会場に関する補足的な記述	MeetingRooms	Description	Text	会議室・宴会場記述	0	1	
MeetingRooms. Usage	ASBIE	利用案内クラスを参照	MeetingRooms			Usage	利用案内	0	*
MeetingRooms. OperationSchedules	ASBIE	利用期間クラスを参照	MeetingRooms			OperationSchedules	利用期間	0	*
MeetingRooms. Pictures	ASBIE	画像クラスを参照	MeetingRooms			Pictures	会議室・宴会場画像	0	*
MeetingRooms. Features	ASBIE	施設・設備及びその他サービス等の特徴	MeetingRooms			Features	特徴	0	1
MeetingRooms. Services	ASBIE	別表1に定義されたサービスで該当するものをセット	MeetingRooms			Services	サービス	0	*
RecreationFacilities. Details	ABIE		RecreationFacilities	Details			スポーツ施設・娯楽設備		
RecreationFacilities. FacilityName. Text	BBIE	施設・設備名称	RecreationFacilities	FacilityName	Text	施設・設備名称	1	1	
RecreationFacilities. FacilityType. Text	BBIE	設備のタイプ(プール・テニスコート・ゲームコーナー・カラオケルーム・麻雀室・マッサージ室…)	RecreationFacilities	FacilityType	Text	施設の種別	0	1	
RecreationFacilities. Description. Text	BBIE	スポーツ施設・娯楽設備に関する補足的な記述	RecreationFacilities	Description	Text	スポーツ施設・娯楽設備記述	0	1	
RecreationFacilities. Usage	ASBIE	利用案内クラスを参照	RecreationFacilities			Usage	利用案内	0	*
RecreationFacilities. OperationSchedules	ASBIE	利用期間クラスを参照	RecreationFacilities			OperationSchedules	利用期間	0	*
RecreationFacilities. Pictures	ASBIE	画像クラスを参照	RecreationFacilities			Pictures	スポーツ施設・娯楽設備画像	0	*
RecreationFacilities. Features	ASBIE	施設・設備及びその他サービス等の特徴	RecreationFacilities			Features	特徴	0	1
RecreationFacilities. Services	ASBIE	別表1に定義されたサービスで該当するものをセット	RecreationFacilities			Services	サービス	0	*
ArealInfo. Details	ABIE		ArealInfo	Details			近隣観光		
ArealInfo. FacilityName. Text	BBIE	観光施設の名称	ArealInfo	FacilityName	Text	施設名称	1	1	
ArealInfo. FacilityType. Text	BBIE	近隣施設の種別	ArealInfo	FacilityType	Text	種別	0	1	

6-1 基本情報

AreaInfo. Description. Text	BBIE	近隣情報に関する補足的な記述	AreaInfo	Description	Text	近隣記述	0	1
AreaInfo. Usage	ASBIE	利用案内クラスを参照	AreaInfo			Usage	0	*
AreaInfo. OperationSchedule	ASBIE	利用期間クラスを参照	AreaInfo			OperationSchedule	0	*
AreaInfo. Pictures	ASBIE	画像クラスを参照	AreaInfo			Pictures		
AreaInfo. Features	ASBIE	施設・設備及びその他サービス等の特徴	AreaInfo			Features	0	1
AreaInfo. Services	ASBIE	別表 1 に定義されたサービスで該当するものをセット	AreaInfo			Services	0	*
AreaInfo. Contact	ASBIE	コンタクトクラスを参照	AreaInfo			Contact	0	1
Parkings. Details	ABIE		Parkings	Details		駐車場		
Parkings. ParkingName. Text	BBIE	駐車場の名称	Parkings	ParkingName	Text	駐車場名称	1	1
Parkings. ParkingType. Text	BBIE	駐車場の種類(平置き・立体駐車場)	Parkings	ParkingType	Text	駐車場種類	0	*
Parkings. MaxOccupancy. Numeric	BBIE	収容台数	Parkings	MaxOccupancy	Numeric	収容台数	0	1
Parkings. Restriction . Text	BBIE	高さ・幅・重さ・利用可能な時間帯などの制限	Parkings	Restriction	Text	制限	0	*
Parkings. Description. Text	BBIE	駐車場に関する補足的な記述	Parkings	Description	Text	駐車場記述	0	*
Parkings. Usage	ASBIE	利用案内クラスを参照	Parkings			Usage	0	*
Parkings. OperationSchedule	ASBIE	利用期間クラスを参照	Parkings			OperationSchedule	0	*
Parkings. Pictures	ASBIE	画像クラスを参照	Parkings			Pictures	0	*
Parkings. Features	ASBIE	施設・設備及びその他サービス等の特徴	Parkings			Features	0	1
Parkings. Contact	ASBIE	コンタクトクラスを参照	Parkings			Contact	0	1
ReservationInfo. Details	ABIE		ReservationInfo	Details		予約案内		
ReservationInfo. CreditCardCompany. Text	BBIE	加盟クレジット会社(UC,JCB,AMEX・・・)のコード。コードは別紙にて定義	ReservationInfo	CreditCardCompany	Text	加盟クレジット会社	0	*
ReservationInfo. ReservationType. Text	BBIE	取引条件の内容	ReservationInfo	ReservationType	Text	予約受付方法	0	1
ReservationInfo. Covenant. Text	BBIE	宿泊約款の内容の記述	ReservationInfo	Covenant	Text	適用宿泊約款	1	1
ReservationInfo. ManagerName. Text	BBIE	施設の販売責任者名	ReservationInfo	ManagerName	Text	販売責任者名	0	1
ReservationInfo. Description. Text	BBIE	予約取引条件に関する補足的な記述	ReservationInfo	Description	Text	予約取引条件記述	0	1
ReservationOffices. Details	ABIE		ReservationOffices	Details		案内所		
ReservationOffices. ReservationOfficeName. Text	BBIE	案内所・予約センターの名称	ReservationOffices	ReservationOfficeName	Text	案内所名称	1	1
ReservationOffices. Description. Text	BBIE	案内所に関する補足的な記述	ReservationOffices	Description	Text	案内所記述	0	1
ReservationOffices. Contact	ASBIE	コンタクトクラスを参照	ReservationOffices			Contact	0	1
ReservationOffices. Access	ASBIE	アクセスクラスを参照	ReservationOffices			Access	0	*
Services. Details	ABIE		Services	Details		サービス		
Services. ServicesCategoryCode. Text	BBIE	別表 1 参照	Services	ServicesCategoryCode	Text	サービスカテゴリ	1	*
Services. ServiceMenuCode. Text	BBIE	別表 1 参照	Services	ServiceMenuCode	Text	サービス種別コード	1	*
Services. ServiceMenuName. Text	BBIE	別表 1 参照	Services	ServiceMenuName	Text	サービス名称	1	*
Services. Description. Text	BBIE	キッズサービス記述	Services	Description	Text	サービス記述	0	*
Services. Usage	ASBIE	利用案内クラスを参照	Services			Usage	0	*
Services. OperationSchedule	ASBIE	利用期間クラスを参照	Services			OperationSchedule	0	*
Services. Pictures	ASBIE	画像クラスを参照	Services			Pictures	0	*
Services. Features	ASBIE	施設・設備及びその他サービス等の特徴	Services			Features	0	1
Products. Details	ABIE		Products	Details		商品		
Products. ProductID. Identifier	BBIE	商品を識別するID。IDの取り決めは取引間で行う。	Products	ProductID	Identifier	商品ID	1	1
Products. TradingPartnerID. Identifier	BBIE	販売先を示すID。販売先を限定する場合に使用する。	Products	TradingPartnerID	Identifier	適用販売先ID	0	*
Products. TypeCode. Text	BBIE	商品のタイプ(主催(宿のみ)・主催(ツアー)・手配・団体)を示すコード。コードは別紙にて定義	Products	TypeCode	Text	商品タイプコード	1	1
Products. BrandName. Text	BBIE	商品のブランド名、もしくは、旅行代理店のブランド名。	Products	BrandName	Text	商品ブランド名	0	1
Products. ProductName. Text	BBIE	商品の名称。	Products	ProductName	Text	商品名称	1	1
Products. MinCount. Numeric	BBIE	1回の予約での最少受付人員	Products	MinCount	Numeric	最少受付人員	1	1
Products. MaxCount. Numeric	BBIE	1回の予約での最大受付人員	Products	MaxCount	Numeric	最大受付人員	1	1

6-1 基本情報

Products. Supplier. Text	BBIE	商品を提供するサプライヤー名称	Products	Supplier	Text	商品提供会社 & 事業所名	1	1
Products. QualifiedTravelConsultantName&LicenseNo. Text	BBIE	取扱主任者名 & No (名前またはNoのどちらかだけでも可)	Products	QualifiedTravelConsultantName&LicenseNo	Text	取扱主任者名 & ライセンスNo	1	1
Products. FinalDate. Date Time	BBIE	宿泊日の何日前まで予約出来るかの値 (当日: 0、1日前: 1、2日前: 2、3日前: 3、...)	Products	FinalDate	Date Time	手仕舞日	1	1
Products. FinalTime. Date Time	BBIE	手仕舞日の何時まで予約出来るかの値 (hh:mm表記)	Products	FinalTime	Date Time	手仕舞日 (時間)	1	1
Products. EffectiveSaleDate. Date Time	BBIE	商品の予約開始日	Products	EffectiveSaleDate	Date Time	商品予約開始日	1	1
Products. EffectivePublicDate. Date Time	BBIE	商品の開示日	Products	EffectivePublicDate	Date Time	商品開示日	1	1
Products. Description. Text	BBIE	当該クラスのコメントをセットする	Products	Description	Text	商品記述	0	1
Products. Features	ASBIE	商品の特徴。	Products		Features	特徴	0	*
Products. SalesPolicy	ASBIE		Products		SalesPolicy	取引条件	0	*
Products. Comissions	ASBIE		Products		Comissions	取引先ランク別コミッション	0	*
Products. PriceRank	ASBIE		Products		PriceRank	シーズナリティ料金ランク表	0	*
Products. CancelPolicy	ASBIE		Products		CancelPolicy	取消料テーブル	0	*
Comissions. Details	ABIE	取引先のランク別コミッション。リテールに対するコミッション	Comissions	Details		取引先ランク別コミッション		
Comissions. CommissionRank. Text	BBIE	コミッションランク(A,B,C...)が入る	Comissions	CommissionRank	Text	コミッションランク	1	*
Comissions. CommissionID. Text	BBIE	率 or 額を示すコード	Comissions	CommissionID	Text	コミッション区分コード	1	*
Comissions. CurrencyCode. Code	BBIE	通貨(円、ドル、ユーロ...)コード。コードは別紙にて定義	Comissions	CurrencyCode	Code	通貨コード	1	*
Comissions. Commission. Quantity	BBIE	コミッション率 or コミッション額	Comissions	Commission	Quantity	コミッション	1	*
SalesPolicy. Details	ABIE		SalesPolicy	Details		取引条件		
SalesPolicy. DepositDescription. Text	BBIE	申込金の收受と契約成立要件を記述する	SalesPolicy	DepositDescription	Text	申込金と契約成立記述	1	1
SalesPolicy. CommisionDescription. Text	BBIE	旅行業務取扱料金の收受に関する記述	SalesPolicy	CommisionDescription	Text	旅行業務取扱料金記述	1	1
SalesPolicy. TourPriceDescription. Text	BBIE	旅行代金の支払時期及び代金の変更事由を記述	SalesPolicy	TourPriceDescription	Text	旅行代金記述	1	1
SalesPolicy. ExclusionClauseDescription. Text	BBIE	旅行契約履行に当たっての損害賠償と免責事項を記述	SalesPolicy	ExclusionClauseDescription	Text	当社の責任と損害賠償と免責事項	1	1
SalesPolicy. CouponDescription. Text	BBIE	クーポン券の記載内容記述	SalesPolicy	CouponDescription	Text	クーポン券案内記述	1	1
SalesPolicy. CancelDescription. Text	BBIE	取消料の收受記述	SalesPolicy	CancelDescription	Text	取消料案内記述	1	1
SalesPolicy. SalesDescription. Text	BBIE	インターネット等での申込受付箇所記述	SalesPolicy	SalesDescription	Text	取扱箇所記述	1	1
SalesPolicy. Description. Text	BBIE	当該クラスのコメントをセットする	SalesPolicy	Description	Text	取引条件記述	0	1
GuestRoomPattern. Details	ABIE		GuestRoomPattern	Details		提供部屋パターン素材		
GuestRoomPattern. GuestRoomPatternID. Text	BBIE	部屋パターンを識別するID。IDの取り決めは取引間で行う。	GuestRoomPattern	GuestRoomPatternID	Text	部屋パターン素材ID	1	*
GuestRoomPattern. ItineraryDate. Quantity	BBIE	利用日次。一行程の何日目かを示す	GuestRoomPattern	ItineraryDate	Quantity	利用日次	1	*
GuestRoomPattern. HotelID. Text	BBIE	当該日次に宿泊する宿泊施設をセットする	GuestRoomPattern	HotelID	Text	施設ID	1	*
GuestRoomPattern. RoomTypeID. Text	BBIE	[部屋素材]の[客室タイプID]が入る	GuestRoomPattern	RoomTypeID	Text	客室タイプID	1	*
GuestRoomPattern. StayOfNights. Quantity	BBIE	泊数	GuestRoomPattern	StayOfNights	Quantity	泊数	1	*
GuestRoomPattern. GuestRoomBlockID. Text	BBIE	サプライヤと販売先が取り決めた、提供するブロック在庫の識別番号を示す。	GuestRoomPattern	GuestRoomBlockID	Text	部屋ブロック在庫ID	1	1
GuestRoomPattern. Description. Text	BBIE	当該クラスのコメントをセットする	GuestRoomPattern	Description	Text	提供部屋パターン素材記述	0	1
GuestRoomPattern. GuestRooms	ASBIE		GuestRoomPattern		GuestRooms	部屋素材	0	*
MealServicePattern. Details	ABIE		MealServicePattern	Details		提供食事パターン素材		
MealServicePattern. MealServicePatternID. Text	BBIE	食事パターンを識別するID。IDの取り決めは取引間で行う。	MealServicePattern	MealServicePatternID	Text	食事パターン素材ID	1	1
MealServicePattern. ItineraryDate. Quantity	BBIE	食事の利用日次	MealServicePattern	ItineraryDate	Quantity	利用日次	1	*
MealServicePattern. MealServiceTypeCode. Text	BBIE	[食事素材]の[食事区分コード]が入る	MealServicePattern	MealServiceTypeCode	Text	食事区分コード	1	*
MealServicePattern. MealServiceID. Text	BBIE	[食事素材]の[食事ID]が入る	MealServicePattern	MealServiceID	Text	食事ID	1	*
MealServicePattern. HotelID. Text	BBIE	当該日次・時刻に食事を提供する宿泊施設をセットする	MealServicePattern	HotelID	Text	施設ID	1	*
MealServicePattern. MealBlockInvID. Text	BBIE	サプライヤと販売先が取り決めた、提供するブロック在庫の識別番号を示す。	MealServicePattern	MealBlockInvID	Text	食事ブロック在庫ID	0	*
MealServicePattern. Description. Text	BBIE	当該クラスのコメントをセットする	MealServicePattern	Description	Text	提供食事パターン素材記述	0	1
MealServicePattern. Meals	ASBIE		MealServicePattern		Meals	食事素材	0	*
TransferPattern. Details	ABIE		TransferPattern	Details		提供送迎パターン素材		
TransferPattern. TransferPatternID. Text	BBIE	送迎パターンを識別するID。IDの取り決めは取引間で行う。	TransferPattern	TransferPatternID	Text	送迎パターン素材ID	1	1
TransferPattern. ItineraryDate. Quantity	BBIE	送迎を利用する日次	TransferPattern	ItineraryDate	Quantity	利用日次	1	*

6-1 基本情報

TransferPattern. TransferID. Text	BBIE	[送迎素材][送迎ID]が入る	TransferPattern	TransferID	Text	送迎素材ID	1	*	
TransferPattern. TradingPatnerID. Text	BBIE	提供する会社の事業者IDが入る	TransferPattern	TradingPatnerID	Text	施設ID	1	*	
TransferPattern. TransferBlockInvID. Text	BBIE	サプライヤと販売先が取り決めた、提供するブロック在庫の識別番号を示す。	TransferPattern	TransferBlockInvID	Text	送迎ブロック在庫ID	1	1	
TransferPattern. Description. Text	BBIE	当該クラスのコメントをセットする	TransferPattern	Description	Text	提供送迎パターン素材記述	0	1	
TransferPattern. TransferServices	ASBIE		TransferPattern			TransferServices	送迎素材	0	*
AnotherServicePattern. Details	ABIE		AnotherServicePattern	Details			提供その他パターン素材		
AnotherServicePattern. AnotherServicePatternID. Text	BBIE	その他パターンを識別するID。IDの取り決めは取引間で行う。	AnotherServicePattern	AnotherServicePatternID	Text	その他パターン素材ID	1	1	
AnotherServicePattern. ItineraryDate. Quantity	BBIE	利用する日次	AnotherServicePattern	ItineraryDate	Quantity	利用日次	1	*	
AnotherServicePattern. TypeCode. Text	BBIE	[その他素材][素材区分]が入る	AnotherServicePattern	TypeCode	Text	素材区分コード	1	*	
AnotherServicePattern. ServiceID. Text	BBIE	[その他素材][その他素材ID]が入る	AnotherServicePattern	ServiceID	Text	その他素材ID	1	*	
AnotherServicePattern. TradingPatnerID. Text	BBIE	提供する会社の事業者IDが入る	AnotherServicePattern	TradingPatnerID	Text	施設ID	1	*	
AnotherServicePattern. OtherBlockInvCount. Text	BBIE	サプライヤと販売先が取り決めた、提供するブロック在庫の識別番号を示す。	AnotherServicePattern	OtherBlockInvCount	Text	その他素材ブロック在庫ID	1	1	
AnotherServicePattern. Description. Text	BBIE	当該クラスのコメントをセットする	AnotherServicePattern	Description	Text	提供その他パターン素材記述	0	1	
AnotherServicePattern. OtherServices	ASBIE		AnotherServicePattern			OtherServices	その他素材	0	*
CancelPolicy. Details	ABIE		CancelPolicy	Details			取消料		
CancelPolicy. Duration. Text	BBIE	利用日から起算して何日前かをセットする	CancelPolicy	Duration	Text	対象期間	1	*	
CancelPolicy. CancelPercentage. Text	BBIE	上記起算日に於ける取消料の対象率をセットする	CancelPolicy	CancelPercentage	Text	取消料率	0	*	
CancelPolicy. CurrencyCode. Code	BBIE	通貨(円、ドル、ユーロ・・・)コード。コードは別紙にて定義	CancelPolicy	CurrencyCode	Code	通貨コード	1	1	
CancelPolicy. CancelAmount. Amount	BBIE	上記起算日に於ける取消料の対象額をセットする	CancelPolicy	CancelAmount	Amount	取消額	0	*	
CancelPolicy. Description. Text	BBIE	当該クラスのコメントをセットする	CancelPolicy	Description	Text	取消料テーブル記述	0	1	
PriceRank. Details	ABIE		PriceRank	Details			シーズナリティ料金ランク表		
PriceRank. PriceRankID. Text	BBIE	日別の料金ランク(A, B, C, ...)のコード。料金ランクコードは別紙にて定義	PriceRank	PriceRankID	Text	プライスランク	1	*	
PriceRank. StartDate. Date Time	BBIE	適用開始日	PriceRank	StartDate	Date Time	適用開始日	1	*	
PriceRank. EndDate. Date Time	BBIE	適用終了日	PriceRank	EndDate	Date Time	適用終了日	1	*	
PriceRank. DaysOfWeek. Date Time	BBIE	上記機関での対象曜日をセットする	PriceRank	DaysOfWeek	Date Time	対象曜日	1	*	
PriceRank. Description. Text	BBIE	当該クラスのコメントをセットする	PriceRank	Description	Text	シーズナリティ料金ランク表記述	0	1	
PriceRank. SalesPrices	ASBIE		PriceRank			SalesPrices	販売料金	0	*
SalesPrices. Details	ABIE		SalesPrices	Details			販売料金		
SalesPrices. RateUnitID. Text	BBIE	料金表示単位区分(PerPerson or RoomNight)の区別。	SalesPrices	RateUnitID	Text	料金表示単位	1	1	
SalesPrices. CurrencyCode. Code	BBIE	通貨(円、ドル、ユーロ・・・)コード。コードは別紙にて定義	SalesPrices	CurrencyCode	Code	通貨コード	1	1	
SalesPrices. PriceRankID. Text	BBIE	料金ランク(A, B, C, ...)を示す。	SalesPrices	PriceRankID	Text	料金ランクコード	1	*	
SalesPrices. PriceCategoryID. Text	BBIE	料金区分(GRS or NET)の区別。	SalesPrices	PriceCategoryID	Text	料金区分コード	1	*	
SalesPrices. RoomSharingCategory. Quantity	BBIE	1部屋を何人で使うかのコード	SalesPrices	RoomSharingCategory	Quantity	宿泊人数	1	*	
SalesPrices. GuestQualifiedCode. Text	BBIE	大人男、大人女、子供A、子供B、子供C、子供D	SalesPrices	GuestQualifiedCode	Text	宿泊者区分コード	1	*	
SalesPrices. GuestPrice. Amount	BBIE	1人あたりの料金	SalesPrices	GuestPrice	Amount	料金	1	*	
SalesPrices. ServiceFees. Text	BBIE	サービス料(%)。サービス料が、料金に含まれる場合は、0とする。	SalesPrices	ServiceFees	Text	サービス料	0	1	
SalesPrices. Taxes	ASBIE		SalesPrices			Taxes	税	1	*
SalesPrices. Charges	ASBIE		SalesPrices			Charges	その他割引割増料金	0	*
Taxes. Details	ABIE	各種徴収税内容をセットする	Taxes	Details			税		
Taxes. TaxCategory. Text	BBIE	税の種類(大人入湯税・小人入湯税・消費税など)	Taxes	TaxCategory	Text	税種別	1	*	
Taxes. TaxPercentage. Text	BBIE	税率を示す	Taxes	TaxPercentage	Text	税率	1	*	
Taxes. CurrencyCode. Text	BBIE	通貨(円、ドル、ユーロ・・・)コード。コードは別紙にて定義	Taxes	CurrencyCode	Text	通貨コード	1	*	
Taxes. Tax. Amount	BBIE	税額をしめす	Taxes	Tax	Amount	税	1	*	
Taxes. MinAmount. Amount	BBIE	最低対象課税額	Taxes	MinAmount	Amount	最低課税額	0	*	
Charges. Details	ABIE	上記料金に対して割引又は割増なる料金をセットする	Charges	Details			その他割引割増料金		
Charges. ChargeCategoryID. Text	BBIE	対象となる割引 or 割増 を示す	Charges	ChargeCategoryID	Text	その他割引割増区分コード	0	*	
Charges. ChargeDescription. Text	BBIE	上記区分コードに基づく割増又は割引内容記述	Charges	ChargeDescription	Text	割引割増内容記述	0	*	

6-1 基本情報

Charges.ChargePercentage.Text	BBIE	上記区分コードに基づく割増又は割引の率をセットする	Charges	ChargePercentage	Text		割引割増率	0	*	
Charges.CurrencyCode.Text	BBIE	通貨(円、ドル、ユーロ…)コード。コードは別紙にて定義	Charges	CurrencyCode	Text		通貨コード	1	*	
Charges.ChargeAmount.Amount	BBIE	上記区分コードに基づく割増又は割引の額をセットする	Charges	ChargeAmount	Amount		割引割増額	0	*	
Charges.Description.Text	BBIE	当該クラスのコメントをセットする	Charges	Description	Text		販売料金記述	0	1	
GuestRooms.Details	ABIE		GuestRooms	Details			部屋素材			
GuestRooms.HotelID.Identifier	BBIE	施設を識別するID。IDの取り決めは取引間で行う	GuestRooms	HotelID	Identifier		施設ID	1	1	
GuestRooms.RoomTypeID.Identifier	BBIE	客室タイプのID。IDの取決めは、取引間で行う。(例 01,02,..)	GuestRooms	RoomTypeID	Identifier		客室タイプID	1	1	
GuestRooms.BuildingName.Text	BBIE	館名	GuestRooms	BuildingName	Text		館名	0	*	
GuestRooms.RoomNumber.Text	BBIE	客室名 または 客室番号	GuestRooms	RoomNumber	Text		客室名	0	*	
GuestRooms.CheckInTime.Date Time	BBIE	チェックイン時間	GuestRooms	CheckInTime	Date Time		チェックイン時間	0	1	
GuestRooms.CheckOutTime.Date Time	BBIE	チェックアウト時間	GuestRooms	CheckOutTime	Date Time		チェックアウト時間	0	1	
GuestRooms.GuestRoomCategoryCode.Text	BBIE	部屋のカテゴリ(和室、洋室、離れ、…)を示すコード	GuestRooms	GuestRoomCategoryCode	Text		部屋カテゴリー	0	*	
GuestRooms.GuestRoomTypeCode.Text	BBIE	客室様式(6畳、次の間付、シングル、ダブル…)のコード。コードは別紙にて定義	GuestRooms	GuestRoomTypeCode	Text		客室様式	1	1	
GuestRooms.RoomMaxOccupancy.Quantity	BBIE	最大収容人員	GuestRooms	RoomMaxOccupancy	Quantity		最大収容人員	1	1	
GuestRooms.RoomAmenityID.Text	BBIE	客室設備情報(コード)提供小物を含む	GuestRooms	RoomAmenityID	Text		客室設備コード	0	*	
GuestRooms.RoomViewTypeID.Text	BBIE	眺望のコード。コードは別紙にて定義	GuestRooms	RoomViewTypeID	Text		眺望コード	0	*	
GuestRooms.Description.Text	BBIE	部屋素材に関する記述	GuestRooms	Description	Text		部屋素材記述	0	1	
GuestRooms.GuestRoomInsideView_Pictures	ASBIE	客室様式の写真情報クラス	GuestRooms			GuestRoomInsideView	Pictures	客室画像	0	*
GuestRooms.RoomAmenityPicture_Pictures	ASBIE	客室設備情報の写真情報クラス	GuestRooms			RoomAmenityPicture	Pictures	客室設備画像	0	*
GuestRooms.RoomViewPicture_Pictures	ASBIE	眺望情報の写真情報	GuestRooms			RoomViewPicture	Pictures	眺望画像	0	*
GuestRooms.OperationSchedule	ASBIE	この素材を提供できる期日などを定義するクラス	GuestRooms				OperationSchedule	利用期間	1	*
GuestRooms.Usage	ASBIE	利用方法を定義するクラス	GuestRooms				Usage	利用案内	0	*
Meals.Details	ABIE		Meals	Details			食事素材			
Meals.HotelID.Identifier	BBIE	施設を識別するID。IDの取り決めは取引間で行う	Meals	HotelID	Identifier		施設ID	1	1	
Meals.MealServiceID.Identifier	BBIE	食事の内容を識別するID。IDの取り決めは取引間で行う。	Meals	MealServiceID	Identifier		食事ID	1	1	
Meals.MealServiceTypeCode.Text	BBIE	食事区分(朝、昼、晩、…)のコード。コードは別紙にて定義。	Meals	MealServiceTypeCode	Text		食事区分コード	1	1	
Meals.FoodServiceType.Text	BBIE	料理種別のコード。コードは別紙にて定義。	Meals	FoodServiceType	Text		料理種別コード	1	1	
Meals.MealServiceMinCount.Quantity	BBIE	提供最少数	Meals	MealServiceMinCount	Quantity		提供最少数	0	*	
Meals.MealServiceMaxCount.Quantity	BBIE	提供最大数	Meals	MealServiceMaxCount	Quantity		提供最大数	0	*	
Meals.Description.Text	BBIE	食事素材に関する記述	Meals	Description	Text		食事素材記述	0	1	
Meals.OperationSchedule	ASBIE	この素材を提供できる期日などを定義するクラス	Meals				OperationSchedule	利用期間	1	*
Meals.Usage	ASBIE	利用方法を定義するクラス	Meals				Usage	利用案内	0	*
Meals.FoodServicePicture_Pictures	ASBIE	料理種別の写真情報クラス	Meals			FoodServicePicture	Pictures	料理画像	0	*
TransferServices.Details	ABIE		TransferServices	Details			送迎素材			
TransferServices.HotelID.Identifier	BBIE	施設を識別するID。IDの取り決めは取引間で行う	TransferServices	HotelID	Identifier		施設ID	1	1	
TransferServices.TransferID.Identifier	BBIE	素材を識別するID。IDの取り決めは取引間で行う。	TransferServices	TransferID	Identifier		送迎ID	1	1	
TransferServices.TransferTypeCode.Text	BBIE	送迎区分(G or R)のコード。G:旅館に行く R:旅館を発つ	TransferServices	TransferTypeCode	Text		送迎区分コード	1	1	
TransferServices.TransferName.Text	BBIE	区間	TransferServices	TransferName	Text		区間名称	0	*	
TransferServices.PickUpPoint.Text	BBIE	出発地	TransferServices	PickUpPoint	Text		出発地	1	*	
TransferServices.ArivalPoint.Text	BBIE	到着地	TransferServices	ArivalPoint	Text		到着地	1	*	
TransferServices.SeatingCapacity.Quantity	BBIE	最大乗車人員	TransferServices	SeatingCapacity	Quantity		最大乗車人員	0	1	
TransferServices.TransportationCode.Text	BBIE	送迎機材のコード。コードは別紙にて定義。	TransferServices	TransportationCode	Text		送迎機材コード	1	*	
TransferServices.Description.Text	BBIE	送迎素材に関する記述	TransferServices	Description	Text		送迎素材記述	0	1	
TransferServices.PickUpAreaMap_Pictures	ASBIE	出発地の地図情報クラス	TransferServices			PickUpAreaMap	Pictures	ピックアップ場所地図	0	*
TransferServices.OperationSchedule	ASBIE	この素材を提供できる期日などを定義するクラス	TransferServices				OperationSchedule	利用期間	1	*
TransferServices.Usage	ASBIE	利用方法を定義するクラス	TransferServices				Usage	利用案内	0	*
TransferServices.Contact	ASBIE	当該素材の仕入先会社等の連絡先をセット	TransferServices				Contact	連絡先	1	*

6-1 基本情報

OtherServices. Details	ABIE	OtherServices	Details	その他素材		
OtherServices. HotelID. Identifier	BBIE	施設を識別するID。IDの取り決めは取引間で行う	HotelID	Identifier	施設ID	1 1
OtherServices. ServiceID. Identifier	BBIE	素材を識別するID。IDの取り決めは取引間で行う。	ServiceID	Identifier	その他素材種別ID	1 1
OtherServices. ServiceTypeCode. Identifier	BBIE	素材種別(ゴルフ、テニスなど)コードは別紙にて定義。	ServiceTypeCode	Identifier	素材区分コード	1 1
OtherServices. ServiceName. Text	BBIE	素材名称	ServiceName	Text	素材名称	0 *
OtherServices. ServicePlace. Text	BBIE	提供場所	ServicePlace	Text	提供場所	0 *
OtherServices. ServiceTime. Date Time	BBIE	提供時刻	ServiceTime	Date Time	提供時刻	0 *
OtherServices. ServiceUnit. Text	BBIE	サービス単位の時間、人数、数量	ServiceUnit	Text	契約単位	0 1
OtherServices. MinCount. Quantity	BBIE	一回の予約行為で行える最少申込数量をセットする	MinCount	Quantity	催行最少数	0 1
OtherServices. MaxCount. Quantity	BBIE	一回の予約行為で行える最大申込数量をセットする	MaxCount	Quantity	催行最大数	0 1
OtherServices. Description. Text	BBIE	その他素材に関する記述	Description	Text	その他素材記述	0 1
OtherServices. OtherServicePicture_ Pictures	ASBIE	その他素材の写真情報クラス	OtherServicePicture	Pictures	その他素材画像	0 *
OtherServices. OperationSchedule	ASBIE	この素材を提供できる期日などを定義するクラス	OperationSchedule	OperationSchedule	利用期間	1 *
OtherServices. Usage	ASBIE	利用方法を定義するクラス	Usage	Usage	利用案内	0 *
OtherServices. Contact	ASBIE	当該素材の仕入先会社等の連絡先をセット	Contact	Contact	連絡先	1 *
BlockCounts. Details	ABIE	BlockCounts	Details	商品在庫		
BlockCounts. SupplierID. Identifier	BBIE	当該商品在庫の提供会社IDをセットする	SupplierID	Identifier	提供会社名	1 1
BlockCounts. InventoryID. Identifier	BBIE	商品を識別するID	InventoryID	Identifier	商品ID	1 1
BlockCounts. Date. Date Time	BBIE	利用日	Date	Date Time	利用日	1 1
BlockCounts. SellingStatusTypeCode. Text	BBIE	商品ステータス(TO:予約受付中、TC:予約受付終了(手仕舞済)、TX:ツアー催行中止、TP:一時受付中止)	SellingStatusTypeCode	Text	商品ステータス	1 1
BlockCounts. BlockCountTypeCode. Text	BBIE	在庫ステータス(AS:無制限OK回答、CR:販売上限人数を超えたらリクエスト回答、CL:販売上限人数を超えたらウエイティング回答、CC:販売上限人数を超えたら受付不可回答、FS:当日の予約数が販売上限人数を超えたらリクエスト回答となり、翌日の受付は販売上限人数まではOK回答となる)	BlockCountTypeCode	Text	在庫ステータス	1 1
BlockCounts. LimitSalesBlockCount. Quantity	BBIE	販売上限数	LimitSalesBlockCount	Quantity	販売上限数	1 1
BlockCounts. BlockTypeCode. Text	BBIE	契約単位(「人数」・「面数」等)が入る。この場合は「人数」。	BlockTypeCode	Text	ブロックタイプ	1 1
BlockCounts. Description. Text	BBIE	当該クラスのコメントを記述する	Description	Text	商品在庫記述	0 1
BlockCounts. BookedCounts	ASBIE	BookedCounts	BookedCounts	BookedCounts	予約状況	0 1
GuestRoomBlockCounts. Details	ABIE	GuestRoomBlockCounts	Details	部屋ブロック在庫		
GuestRoomBlockCounts. SupplierID. Identifier	BBIE	当該部屋ブロック在庫の提供会社IDをセットする	SupplierID	Identifier	提供会社名	1 1
GuestRoomBlockCounts. GuestRoomBlockID. Identifier	BBIE	部屋パターン在庫ID	GuestRoomBlockID	Identifier	部屋ブロック在庫ID	1 1
GuestRoomBlockCounts. PartnerID. Text	BBIE	適用販売先ID	PartnerID	Text	適用販売先ID	1 *
GuestRoomBlockCounts. Date. Date Time	BBIE	利用日	Date	Date Time	利用日	1 1
GuestRoomBlockCounts. BlockCountTypeCode. Text	BBIE	在庫ステータス	BlockCountTypeCode	Text	在庫ステータス	1 1
GuestRoomBlockCounts. LimitSalesBlockCount. Quantity	BBIE	販売上限総部屋数	LimitSalesBlockCount	Quantity	販売上限総部屋数	1 1
GuestRoomBlockCounts. BlockTypeCode. Text	BBIE	部屋数と指定する	BlockTypeCode	Text	ブロックタイプ	1 1
GuestRoomBlockCounts. LimitSalesGuestRoomCounts. Quantity	BBIE	商品タイプ別ブランド別販売上限部屋数	LimitSalesGuestRoomCount	Quantity	販売上限部屋数	1 *
GuestRoomBlockCounts. ProductCategoryTypeCode. Text	BBIE	上記指定の商品タイプコードをセット	ProductCategoryTypeCode	Text	商品タイプ	1 *
GuestRoomBlockCounts. BrandID. Text	BBIE	上記指定のブランドコードをセット	BrandID	Text	商品ブランド名	1 *
GuestRoomBlockCounts. InventoryControlCode. Text	BBIE	在庫優先コード(通常はパターン優先、Sが記入されたら素材優先)	InventoryControlCode	Text	在庫優先コード	1 1
GuestRoomBlockCounts. Description. Text	BBIE	当該クラスのコメントを記述する	Description	Text	部屋ブロック在庫記述	0 1
GuestRoomBlockCounts. BookedCounts	ASBIE	BookedCounts	BookedCounts	BookedCounts	予約状況	0 1
MealBlockInv. Details	ABIE	MealBlockInv	Details	食事パターン在庫		
MealBlockInv. SupplierID. Identifier	BBIE	当該食事ブロック在庫の提供会社IDをセットする	SupplierID	Identifier	提供会社名	1 1
MealBlockInv. MealBlockInvID. Identifier	BBIE	食事パターン素材ID	MealBlockInvID	Identifier	食事パターン在庫ID	1 1

6-1 基本情報

MealBlockInv. Date. Date Time	BBIE	他の定義と同様	MealBlockInv	Date	Date Time	利用日	1	1	
MealBlockInv. BlockCountTypeCode. Text	BBIE	在庫ステータス(AS:無制限OK回答、CR:販売上限人数を超えたらリクエスト回答、CL:販売上限人数を超えたらウエイティング回答、CC:販売上限人数を超えたら受付不可回答、FS:当日の予約数が販売上限人数を超えたらリクエスト回答となり、翌日の受付は販売上限人数まではOK回答となる)	MealBlockInv	BlockCountTypeCode	Text	在庫ステータス	1	1	
MealBlockInv. LimitSalesBlockCount. Quantity	BBIE	販売上限数	MealBlockInv	LimitSalesBlockCount	Quantity	販売上限数	1	1	
MealBlockInv. BlockTypeCode. Text	BBIE	契約単位(「人数」・「面数」等)が入る。この場合は「人数」。	MealBlockInv	BlockTypeCode	Text	ブロックタイプ	1	1	
MealBlockInv. Description. Text	BBIE	当該クラスのコメントを記述する	MealBlockInv	Description	Text	食事パターン在庫記述	0	1	
MealBlockInv. BookedCounts	ASBIE		MealBlockInv			BookedCounts	予約状況	0	1
TransferBlockInvCount. Details	ABIE		TransferBlockInvCount				送迎パターン在庫		
TransferBlockInvCount. SupplierID. Identifier	BBIE	当該送迎ブロック在庫の提供会社IDをセットする	TransferBlockInvCount	SupplierID	Identifier	提供会社名	1	1	
TransferBlockInvCount. TransferBlockInvID. Identifier	BBIE	送迎パターン素材ID	TransferBlockInvCount	TransferBlockInvID	Identifier	送迎パターンID	1	1	
TransferBlockInvCount. Date. Date Time	BBIE	他の定義と同様	TransferBlockInvCount	Date	Date Time	利用日	1	1	
TransferBlockInvCount. BlockCountTypeCode. Text	BBIE	在庫ステータス	TransferBlockInvCount	BlockCountTypeCode	Text	在庫ステータス	1	1	
TransferBlockInvCount. LimitSalesBlockCount. Quantity	BBIE	販売上限数	TransferBlockInvCount	LimitSalesBlockCount	Quantity	販売上限数	1	1	
TransferBlockInvCount. BlockTypeCode. Text	BBIE	契約単位(「人数」・「面数」等)が入る。この場合は「人数」。	TransferBlockInvCount	BlockTypeCode	Text	ブロックタイプ	1	1	
TransferBlockInvCount. Description. Text	BBIE	当該クラスのコメントを記述する	TransferBlockInvCount	Description	Text	送迎パターン在庫記述	0	1	
TransferBlockInvCount. BookedCounts	ASBIE		TransferBlockInvCount			BookedCounts	予約状況	0	1
OtherBlockInvCount. Details	ABIE		OtherBlockInvCount				その他素材パターン在庫		
OtherBlockInvCount. SupplierID. Identifier	BBIE	当該その他素材ブロック在庫の提供会社IDをセットする	OtherBlockInvCount	SupplierID	Identifier	提供会社名	1	1	
OtherBlockInvCount. OtherBlockInvCount. Identifier	BBIE	その他素材パターンID	OtherBlockInvCount	OtherBlockInvCount	Identifier	その他素材パターンID	1	1	
OtherBlockInvCount. Date. Date Time	BBIE	他の定義と同様	OtherBlockInvCount	Date	Date Time	利用日	1	1	
OtherBlockInvCount. BlockCountTypeCode. Text	BBIE	在庫ステータス	OtherBlockInvCount	BlockCountTypeCode	Text	在庫ステータス	1	1	
OtherBlockInvCount. LimitSalesBlockCount. Quantity	BBIE	契約単位の販売上限数	OtherBlockInvCount	LimitSalesBlockCount	Quantity	販売上限数	1	1	
OtherBlockInvCount. BlockTypeCode. Text	BBIE	契約単位(「人数」・「面数」等)が入る。この場合は「人数」。	OtherBlockInvCount	BlockTypeCode	Text	ブロックタイプ	1	1	
OtherBlockInvCount. Description. Text	BBIE	当該クラスのコメントを記述する	OtherBlockInvCount	Description	Text	その他素材パターン在庫記述	0	1	
OtherBlockInvCount. BookedCounts	ASBIE		OtherBlockInvCount			BookedCounts	予約状況	0	1
GuestRoomInv. Details	ABIE		GuestRoomInv				部屋素材在庫		
GuestRoomInv. SupplierID. Identifier	BBIE	当該部屋在庫の提供会社IDをセットする	GuestRoomInv	SupplierID	Identifier	提供会社名	1	1	
GuestRoomInv. RoomTypeID. Identifier	BBIE	部屋素材在庫ID	GuestRoomInv	RoomTypeID	Identifier	部屋素材在庫ID	1	1	
GuestRoomInv. Date. Date Time	BBIE	利用日	GuestRoomInv	Date	Date Time	利用日	1	1	
GuestRoomInv. BlockCountTypeCode. Text	BBIE	在庫ステータス	GuestRoomInv	BlockCountTypeCode	Text	在庫ステータス	1	1	
GuestRoomInv. LimitSalesBlockCount. Quantity	BBIE	販売上限総部屋数	GuestRoomInv	LimitSalesBlockCount	Quantity	販売上限総部屋数	1	1	
GuestRoomInv. BlockTypeCode. Text	BBIE	部屋数と指定する	GuestRoomInv	BlockTypeCode	Text	ブロックタイプ	1	1	
GuestRoomInv. Description. Text	BBIE	当該クラスのコメントを記述する	GuestRoomInv	Description	Text	部屋素材在庫記述	0	1	
GuestRoomInv. BookedCounts	ASBIE		GuestRoomInv			BookedCounts	予約状況	0	1
MealInv. Details	ABIE		MealInv				食事素材在庫		
MealInv. SupplierID. Identifier	BBIE	当該食事が在庫の提供会社IDをセットする	MealInv	SupplierID	Identifier	提供会社名	1	1	
MealInv. MealServiceTypeCode. Identifier	BBIE	[食事素材]の[食事区分コード]と同義	MealInv	MealServiceTypeCode	Identifier	食事区分コード	1	*	
MealInv. MealServiceID. Identifier	BBIE	食事ID	MealInv	MealServiceID	Identifier	食事ID	1	*	
MealInv. Date. Date Time	BBIE	他の定義と同様	MealInv	Date	Date Time	利用日	1	*	
MealInv. BlockCountTypeCode. Identifier	BBIE	在庫ステータス	MealInv	BlockCountTypeCode	Identifier	在庫ステータス	1	*	
MealInv. LimitSalesBlockCount. Quantity	BBIE	販売上限数	MealInv	LimitSalesBlockCount	Quantity	販売上限数	1	*	
MealInv. BlockTypeCode. Identifier	BBIE	契約単位(「人数」・「面数」等)が入る。この場合は「人数」。	MealInv	BlockTypeCode	Identifier	ブロックタイプ	1	*	
MealInv. Description. Text	BBIE	当該クラスのコメントを記述する	MealInv	Description	Text	食事素材在庫記述	0	1	
MealInv. BookedCounts	ASBIE		MealInv			BookedCounts	予約状況	0	1

6-1 基本情報

TransportInv. Details		ABIE		TransportInv	Details		送迎素材在庫		
TransportInv. SupplierID. Identifier	BBIE	当該送迎在庫の提供会社IDをセットする		TransportInv	SupplierID	Identifier	提供会社名	1	1
TransportInv. TransferTypeCode. Identifier	BBIE	[送迎素材の[送迎区分コード]と同義		TransportInv	TransferTypeCode	Identifier	送迎区分コード	1	*
TransportInv. TransferID. Identifier	BBIE	送迎ID		TransportInv	TransferID	Identifier	送迎ID	1	*
TransportInv. Date. Date Time	BBIE	他の定義と同様		TransportInv	Date	Date Time	利用日	1	*
TransportInv. BlockCountTypeCode. Text	BBIE	在庫ステータス		TransportInv	BlockCountTypeCode	Text	在庫ステータス	1	*
TransportInv. LimitSalesBlockCount. Quantity	BBIE	販売上限数		TransportInv	LimitSalesBlockCount	Quantity	販売上限数	1	*
TransportInv. BlockTypeCode. Text	BBIE	契約単位(「人数」・「面数」等)が入る。この場合は「人数」。		TransportInv	BlockTypeCode	Text	ブロックタイプ	1	*
TransportInv. Description. Text	BBIE	当該クラスのコメントを記述する		TransportInv	Description	Text	送迎素材在庫記述	0	1
TransportInv. BookedCounts		ASBIE		TransportInv			BookedCounts	予約状況	0 1
OtherServicesInv. Details		ABIE		OtherServicesInv	Details		その他素材在庫		
OtherServicesInv. SupplierID. Identifier	BBIE	当該その他素材在庫の提供会社IDをセットする		OtherServicesInv	SupplierID	Identifier	提供会社名	1	1
OtherServicesInv. ServiceTypeCode. Identifier	BBIE	素材区分コード		OtherServicesInv	ServiceTypeCode	Identifier	素材区分コード	1	*
OtherServicesInv. ServiceID. Identifier	BBIE	その他素材種別ID		OtherServicesInv	ServiceID	Identifier	その他素材種別ID	1	*
OtherServicesInv. Date. Date Time	BBIE	他の定義と同様		OtherServicesInv	Date	Date Time	利用日	1	*
OtherServicesInv. BlockCountTypeCode. Text	BBIE	在庫ステータス		OtherServicesInv	BlockCountTypeCode	Text	在庫ステータス	1	*
OtherServicesInv. LimitSalesBlockCount. Quantity	BBIE	契約単位の販売上限数		OtherServicesInv	LimitSalesBlockCount	Quantity	販売上限数	1	*
OtherServicesInv. BlockTypeCode. Text	BBIE	契約単位(「人数」・「面数」等)が入る		OtherServicesInv	BlockTypeCode	Text	ブロックタイプ	1	*
OtherServicesInv. Description. Text	BBIE	当該クラスのコメントを記述する		OtherServicesInv	Description	Text	その他素材在庫記述	0	1
OtherServicesInv. BookedCounts		ASBIE		OtherServicesInv			BookedCounts	予約状況	0 1
BookedCounts. Details		ABIE		BookedCounts	Details		予約状況		
BookedCounts. BookedCount. Quantity	BBIE	契約単位による予約された数		BookedCounts	BookedCount	Quantity	予約数	1	*
BookedCounts. CountStatusCode. Text	BBIE	OK,RQ,HL,CX		BookedCounts	CountStatusCode	Text	予約ステータス	1	*
BookedCounts. GuestQualifyingCode. Text	BBIE	大人男、大人女、子供A、子供B、子供C、子供D		BookedCounts	GuestQualifyingCode	Text	宿泊者区分コード	1	*
AccommdationBookingReport. Details		ABIE	予約事業者に提供したブロック在庫に基づき予約された結果を宿泊事業者につづらする。又通知された内容に基づき宿泊事業者側にて処理結果を回答する。	AccommdationBookingReport	Details		予約通知・回答		
AccommdationBookingReport. DataFrom. Text	BBIE	通知データの送信元区分		AccommdationBookingReport	DataFrom	Text	送り元区分コード	1	1
AccommdationBookingReport. DataClassification. Text	BBIE	送り元からの電文目的をセットする		AccommdationBookingReport	DataClassification	Text	データ種別	1	1
AccommdationBookingReport. SystemDate. Date Time	BBIE	この電文作成をしたシステム日付		AccommdationBookingReport	SystemDate	Date Time	システム日付	1	1
AccommdationBookingReport. SystemTime. Date Time	BBIE	この電文作成をしたシステム時刻		AccommdationBookingReport	SystemTime	Date Time	システム時刻	1	1
AccommdationBookingReport. ResStatus. Text	BBIE	回答時の伝種別		AccommdationBookingReport	ResStatus	Text	回答電文種別	0	*
AccommdationBookingReport. Suppliers_ TradingPartner	ASBIE	当該商品の取引契約先宿泊事業者情報をセットする		AccommdationBookingReport	Suppliers	TradingPartner	サプライヤ	1	1
AccommdationBookingReport. ContractCompany_ TradingPartner	ASBIE	当該商品の取引契約先予約事業者情報をセットする		AccommdationBookingReport	ContractCompany_	TradingPartner	契約事業者	1	1
AccommdationBookingReport. POS_ TradingPartner	ASBIE	当該予約の販売取扱事業者情報をセットする		AccommdationBookingReport	POS	TradingPartner	販売事業者	1	1
AccommdationBookingReport. BookingReports	ASBIE			AccommdationBookingReport		BookingReports	宿泊予約基本	1	*
RoutingHopps. Details		ABIE	当該商品が第三者予約システム経由にて予約が行われた場合にその予約システムの情報を表示する	RoutingHopps	Details		経由予約システム		
RoutingHopps. SystemID. Text	BBIE	経由予約システムのIDをセットする		RoutingHopps	SystemID	Text	予約システムID	0	*
RoutingHopps. SystemName. Text	BBIE	経由予約システム名をセットする		RoutingHopps	SystemName	Text	予約システム名	0	*
RoutingHopps. RecordNumber. Indiccor	BBIE	経由予約システムにて採番された予約番号をセットする		RoutingHopps	RecordNumber	Indiccor	レコード番号	0	*
BookingReports. Details		ABIE	当該予約内容情報をセットする	BookingReports	Details		宿泊予約基本		
BookingReports. SequenceNumber. Numeric	BBIE	予約事業者が一括にて通知する場合に使用し、当日の予約一件単位にユニークにシステムが発番する番号		BookingReports	SequenceNumber	Numeric	通知番号	1	1
BookingReports. BookingNumber. Indiccor	BBIE	予約事業者の予約番号、受付番号で 新規・変更・取消に際しては該当番号を固定でセットする		BookingReports	BookingNumber	Indiccor	予約事業者予約番号	1	1
BookingReports. BookingStatusCode. Identifier	BBIE	当該予約の予約事業者側での予約状態を現す。		BookingReports	BookingStatusCode	Identifier	予約ステータス	1	1

6-1 基本情報

BookingReports. BookingDate. Date Time	BBIE	上記の予約受付日(System Date) 最初の予約受付日とその後も固定で利用する。お客様の申し込み時期を特定することに利用する	BookingReports	BookingDate	Date Time	予約受付日	1	1
BookingReports. BookingTime. Date Time	BBIE	上記の予約時間(System Time)	BookingReports	BookingTime	Date Time	予約受付時間	1	1
BookingReports. CheckinDate. Date Time	BBIE	チェックイン日	BookingReports	CheckinDate	Date Time	チェックイン日	1	1
BookingReports. CheckinTime. Date Time	BBIE	宿泊客が予定するチェックイン時間	BookingReports	CheckinTime	Date Time	チェックイン時刻	0	1
BookingReports. CheckoutDate. Date Time	BBIE	チェックアウト日	BookingReports	CheckoutDate	Date Time	チェックアウト日	1	1
BookingReports. CheckoutTime. Date Time	BBIE	宿泊客が予定するチェックアウト時間	BookingReports	CheckoutTime	Date Time	チェックアウト時刻	0	1
BookingReports. StayOfNights. Quantity	BBIE	宿泊日数	BookingReports	StayOfNights	Quantity	泊数	1	1
BookingReports. PersonInchargeOfReservation. Text	BBIE	予約事業者での当該予約担当者名をセットする	BookingReports	PersonInchargeOfReservation	Text	予約受付担当者名	1	1
BookingReports. ConformationNumber. Indicator	BBIE	宿泊施設が付与する予約確認番号	BookingReports	ConformationNumber	Indicator	宿泊事業者予約確認番号	0	1
BookingReports. ConformationIssueDate. Date Time	BBIE	宿泊施設が付与した予約確認番号の発効日	BookingReports	ConformationIssueDate	Date Time	宿泊予約確認番号発行日	0	1
BookingReports. CacellationNumber. Indicator	BBIE	宿泊施設が付与する取消番号	BookingReports	CacellationNumber	Indicator	宿泊事業者取消番号	0	1
BookingReports. CacellationIssueDate. Date Time	BBIE	宿泊施設が付与した取消番号の発効日	BookingReports	CacellationIssueDate	Date Time	取消番号発行日	0	1
BookingReports. UniqueIDOfContactGuest. Text	BBIE	当該予約を代表する顧客IDをセットする	BookingReports	UniqueIDOfContactGuest	Text	代表する宿泊者ID	1	1
BookingReports. TotalRoomCount. Quantity	BBIE	当該予約の総利用客室数をセット	BookingReports	TotalRoomCount	Quantity	利用客室合計数	1	1
BookingReports. TotalGuestCount. Quantity	BBIE	宿泊者総人数 の合計数をセット	BookingReports	TotalGuestCount	Quantity	宿泊者総合計数	1	1
BookingReports. GuestQualifyingCode. Text	BBIE	宿泊者の大人(男性)大人(女性)小人(A)小人(B)小人(C)小人(D)区分をセットする	BookingReports	GuestQualifyingCode	Text	宿泊者区分コード	1	*
BookingReports. GuestQualifyingCount. Quantity	BBIE	上記区分別の人数をセットする	BookingReports	GuestQualifyingCount	Quantity	宿泊者区分別人数	1	*
BookingReports. TypeOfGroup. Text	BBIE	お客様の構成 カップル=Couple、グループ=Group、友人=Friend、家族=Family、親子=ParentChild、夫婦=MrMrs、職場旅行=CompanyTravel、ビジネス=Business、その他=Others、他 など V1では運用は特に定めず。極力英数半角を利用。	BookingReports	TypeOfGroup	Text	参加形態	0	*
BookingReports. PreviousPlace. Text	BBIE	団体又はツアーなどで前泊地の報告が必要な場合に地名をセットする	BookingReports	PreviousPlace	Text	前泊地	0	*
BookingReports. PreviousAccommdationName. Text	BBIE	団体又はツアーなどで前泊地の報告が必要な場合に宿泊施設名をセットする	BookingReports	PreviousAccommdationName	Text	前泊宿泊施設名	0	*
BookingReports. Description. Text	BBIE	予約に関するフリーコメントをセットする	BookingReports	Description	Text	宿泊基本記述	0	1
BookingReports. RelatedBooking	ASBIE		BookingReports		RelatedBooking	関連予約	0	*
BookingReports. BasicRate	ASBIE		BookingReports		BasicRate	宿泊基本料金	1	1
BookingReports. PaymentPolicies	ASBIE		BookingReports		PaymentPolicies	支払	1	1
BookingReports. RoutingHopps	ASBIE		BookingReports		RoutingHopps	経由予約システム	0	*
BookingReports. Products	ASBIE		BookingReports		Products	商品	0	1
BookingReports. PartyOfTrip	ASBIE		BookingReports		PartyOfTrip	団体	0	1
BookingReports. ArrivallInfo	ASBIE		BookingReports		ArrivallInfo	到着	0	*
BookingReports. SpecialServiceRequests	ASBIE		BookingReports		SpecialServiceRequests	特別リクエスト	0	*
BookingReports. RoomStay	ASBIE		BookingReports		RoomStay	宿泊予約詳細	1	*
ArrivallInfo. Details	ABIE		ArrivallInfo	Details		到着		
ArrivallInfo. ArrivalTransportID. Text	BBIE	車=Car、タクシー=Taxi、路線バス=RegularBus、観光バス=Coach、送迎バス=AccommodationBus、徒歩=Walk、他=Other鉄道=Rail 航空機=Air 記述は半角英字のみとする	ArrivallInfo	ArrivalTransportID	Text	到着手段	0	*
ArrivallInfo. CarrierName. Text	BBIE	宿泊施設所在の最寄駅又は空港までの利用交通機関をセットする	ArrivallInfo	CarrierName	Text	運輸機関名	0	*
ArrivallInfo. FlightOrTrainNumber. Text	BBIE	利用列車(便名)等をセットする	ArrivallInfo	FlightOrTrainNumber	Text	便名又は列車名	0	*
ArrivallInfo. ArrivalTime. Date Time	BBIE	宿泊施設への到着予定時間をセットする	ArrivallInfo	ArrivalTime	Date Time	到着予定時刻	0	*
SpecialServiceRequests. Details	ABIE	SSR 宿泊施設に対して回答を必要とする特別のリクエストを要求区分IDとその内容テキストベースで入力	SpecialServiceRequests	Details		特別リクエスト		
SpecialServiceRequests. RequestID. Text	BBIE	要求区分コード例 客室:R 食事:M 設備:F.....	SpecialServiceRequests	RequestID	Text	要求区分コード	0	*
SpecialServiceRequests. SpecialServiceRequestD. Text	BBIE	上記要求区分コードに基づく要求内容を記述する	SpecialServiceRequests	SpecialServiceRequestD	Text	特別リクエスト記述	0	*
Products. Details	ABIE	当該予約商品情報をセットする	Products	Details	Products	商品		

6-1 基本情報

Products. EffectiveDepartureDate. Date Time	BBIE	当該商品がパッケージ又は団体の場合にそのツアーの出発日をセットする	Products	EffectiveDepartureDate	Date Time	利用日	1	1
Products. CurrencyCode. Code	BBIE	適用通貨コードをセット	Products	CurrencyCode	Code	通貨コード	1	1
Products. TourPrice. Amount	BBIE	当該商品がパッケージ又は団体の場合の代金を参考値としてセットする(一般的には大人代金を示す)	Products	TourPrice	Amount	ツアー代金	1	1
PartyOfTrip. Details	ABIE	商品クラスの商品タイプコードが団体と記載されている場合に当該団体の情報をセットする	PartyOfTrip	Details		団体		
PartyOfTrip. PartyName. Text	BBIE	団体名称をここにセットする	PartyOfTrip	PartyName	Text	団体名	1	1
PartyOfTrip. PartyNameJapaneseCharacter. Text	BBIE	団体名称のカタカナはここにセットする	PartyOfTrip	PartyNameJapaneseCharacter	Text	団体名(ひらがな)	0	1
PartyOfTrip. PartyNameChineseCharacter. Text	BBIE	団体名の漢字セットする(手配用名称)	PartyOfTrip	PartyNameChineseCharacter	Text	団体名(漢字)	0	1
PartyOfTrip. OrganaizerName. Text	BBIE	同外団体のオーガナイザー名をセットする	PartyOfTrip	OrganaizerName	Text	主催者名	0	1
PartyOfTrip. PartyNameWelcomeBoard. Text	BBIE	ウエルカムボードに表示するための団体名称をセットする	PartyOfTrip	PartyNameWelcomeBoard	Text	団体名(ウエルカムボード用)	0	1
PartyOfTrip. TourConductorCount. Quantity	BBIE	添乗員の人数をセットする(お客様総合計人数には含めない)	PartyOfTrip	TourConductorCount	Quantity	添乗員人数	1	1
PartyOfTrip. TourConductorName. Text	BBIE	当該団体のツアーコンダクタ名をセットする	PartyOfTrip	TourConductorName	Text	添乗員氏名	1	*
PartyOfTrip. CoachCount. Quantity	BBIE	観光バスで入込む場合のバス台数	PartyOfTrip	CoachCount	Quantity	入込バス台数	0	1
PartyOfTrip. CoachCompany. Text	BBIE	入り込み観光バス会社名 全角 入れ方は特に定めず テキストを人が判読する運用	PartyOfTrip	CoachCompany	Text	入込バス会社名	0	*
PartyOfTrip. CoachDriverCount. Quantity	BBIE	バスドライバーの人数をセットする(お客様総合計人数には含めない)	PartyOfTrip	CoachDriverCount	Quantity	バスドライバー人数	0	1
PartyOfTrip. GuideCount. Quantity	BBIE	バスガイドの人数をセットする(お客様総合計人数には含めない)	PartyOfTrip	GuideCount	Quantity	バスガイド人数	0	1
PartyOfTrip. Description. Text	BBIE	当該団体に関するフリーコメントをセットする	PartyOfTrip	Description	Text	団体記述	0	1
BasicRate. Details	ABIE	当該予約に係る合計料金情報をセットする	BasicRate	Details		宿泊基本料金		
BasicRate. RateClassification. Text	BBIE	料金区分をセットする。次のいずれか 室単価=RoomRate、人員単価=PersonalRate のいずれかを英数半角でセットする	BasicRate	RateClassification	Text	料金区分コード	1	1
BasicRate. TaxAndServiceFeeClassification. Text	BBIE	税金区分をセットする。次のいずれか サ込税別=IncludingServiceWithoutTax、サ込税込=IncludingServiceAndTax、サ別税別=WithoutServiceAndTax のいずれかを英字半角でセットする。	BasicRate	TaxAndServiceFeeClassification	Text	税サ区分コード	1	1
BasicRate. CurrencyCode. Code	BBIE	適用通貨コードをセット	BasicRate	CurrencyCode	Code	通貨コード	1	1
BasicRate. TotalNetRateAmount. Amount	BBIE	旅行会社/宿泊施設がネット決済をするときのNET額(旅行会社側が宿泊施設に支払う金額)	BasicRate	TotalNetRateAmount	Amount	ネット決済額	1	1
BasicRate. TotalGrossRateAmount. Amount	BBIE	宿泊合計金額 部屋単位毎の宿泊料金合計がセットされる	BasicRate	TotalGrossRateAmount	Amount	合計宿泊料金(総額)	1	1
BasicRate. TaxCategory. Text	BBIE	税区分をセットする	BasicRate	TaxCategory	Text	税区分コード	1	*
BasicRate. TaxAmountByCategory. Amount	BBIE	上記税区分別合計額をセットする	BasicRate	TaxAmountByCategory	Amount	税区分別合計額	1	*
BasicRate. TotalServiceFeeAmount. Amount	BBIE	サービス料合計額	BasicRate	TotalServiceFeeAmount	Amount	合計サービス料	1	1
BasicRate. TotalBreakfastFeeAmount. Amount	BBIE	ホテルなどで朝食料金をセット販売する場合に利用する、その合計額	BasicRate	TotalBreakfastFeeAmount	Amount	合計朝食料金	0	1
BasicRate. TotalOtherFeeAmount. Amount	BBIE	上記に含まれない料金関係の合計額	BasicRate	TotalOtherFeeAmount	Amount	合計その他料金	1	1
BasicRate. CommisionPercentage. Quantity	BBIE	契約手数料% (0%の場合はNET販売)	BasicRate	CommisionPercentage	Quantity	手数料率(%)	1	1
BasicRate. TotalCommisionAmount. Amount	BBIE	旅行会社に支払う手数料金額	BasicRate	TotalCommisionAmount	Amount	合計手数料総額	1	1
BasicRate. TotalConsumptionTaxAmountForCommision. Arr	BBIE	上記に対する消費税額	BasicRate	TotalConsumptionTaxAmountForCommision	Amount	合計手数料消費税総額	1	1
BasicRate. TotalCancellationChargeAmount. Amount	BBIE	取消料合計をセットする	BasicRate	TotalCancellationChargeAmount	Amount	取消料合計	1	1
BasicRate. Description. Text	BBIE	予約料金に関するフリーコメントをセットする	BasicRate	Description	Text	宿泊基本料金記述	0	1
RelatedBooking. Details	ABIE	当該予約と同一グループの他の予約が存在するケースの場合にその予約情報をセットする	RelatedBooking	Details		関連予約		
RelatedBooking. RelatedBookingNumber. Indicicator	BBIE	予約事業者の当該予約に関連する予約番号、受付番号をセットする	RelatedBooking	RelatedBookingNumber	Indicicator	関連予約番号	1	1
RelatedBooking. BookingStatusCode. Indicicator	BBIE	当該予約の予約事業者側での予約状態を現す。	RelatedBooking	BookingStatusCode	Indicicator	予約ステータス	1	1
RelatedBooking. BookingDate. Date Time	BBIE	上記の販売会社の予約受付日(System Date)最初の予約受付日とその後も固定で利用する。お客様の申し込み時期を特定することに利用する	RelatedBooking	BookingDate	Date Time	予約受付日	1	1

6-1 基本情報

RelatedBooking. BookingTime. Date Time	BBIE	上記の予約時間(System Time)	RelatedBooking	BookingTime	Date Time	予約受付時間	1	1
RelatedBooking. Description. Text	BBIE	関連予約に関するフリーコメントをセットする	RelatedBooking	Description	Text	関連予約記述	0	1
RoomStay. Details	ABIE	当該予約の客室単位の予約詳細情報をセットする	RoomStay	Details		宿泊予約詳細		
RoomStay. RoomTypeCode. Text	BBIE	利用室タイプのコード(英数字)をセットする	RoomStay	RoomTypeCode	Text	部屋タイプID	1	1
RoomStay. RoomTypeName. Text	BBIE	客室タイプ名をセットする	RoomStay	RoomTypeName	Text	客室タイプ名	0	1
RoomStay. GuestCountPerRoom. Quantity	BBIE	客室を利用する人数 (大人と子供ABCの合計数、子供Dその他は含まない)	RoomStay	GuestCountPerRoom	Quantity	1室利用人数	1	1
RoomStay. GuestQualifyingCode. Text	BBIE	顧客の大人(男性)大人(女性)小人(A)小人(B)小人(C)小人(D)区分をセットする	RoomStay	GuestQualifyingCode	Text	宿泊者区分コード	1	*
RoomStay. GustCountPerRoomByQualifyingCode. Quantity	BBIE	上記区分別の人数をセットする	RoomStay	GustCountPerRoomByQualifyingCode	Quantity	宿泊者区分別人数	1	*
RoomStay. BookingStatusCodePerRoom. Text	BBIE	客室単位で宿泊事業側予約ステータスをセットする	RoomStay	BookingStatusCodePerRoom	Text	部屋毎予約ステータス	1	1
RoomStay. ConformationNumberPerRoom. Indiccatior	BBIE	宿泊機関が提供する部屋ごとの予約確認番号	RoomStay	ConformationNumberPerRoom	Indiccatior	部屋毎予約確認番号	0	1
RoomStay. CancellationNumberPerRoom. Indiccatior	BBIE	宿泊機関が提供する部屋ごとの取消番号	RoomStay	CancellationNumberPerRoom	Indiccatior	部屋毎取消番号	0	1
RoomStay. RoomID. Identifier	BBIE	宿泊施設が部屋割り後に、客室番号(客室名)を連絡する場合にセットする	RoomStay	RoomID	Identifier	部屋割り後客室名/番号	0	1
RoomStay. RoomSpecialReuest. Text	BBIE	客室に対する特別なリクエストを記述する	RoomStay	RoomSpecialReuest	Text	客室に対する特別なリクエスト	0	*
RoomStay. SmokingOrNonSmoking. Text	BBIE	喫煙/禁煙室の希望がある場合にセットする 喫煙=Smoking、禁煙=NonSmoking のいずれか	RoomStay	SmokingOrNonSmoking	Text	喫煙/禁煙	0	*
RoomStay. RoomFacilitiesRequest. Text	BBIE	客室の設備に対する要望を記述する。ヘアードライヤー、冷蔵庫など。運用定めず	RoomStay	RoomFacilitiesRequest	Text	客室設備リクエスト	0	*
RoomStay. AmentyRequest. Text	BBIE	提供される小物のリクエストを記述する	RoomStay	AmentyRequest	Text	提供小物リクエスト	0	*
RoomStay. Description. Text	BBIE	部屋に関するフリーコメントをセットする	RoomStay	Description	Text	宿泊詳細記述	0	1
. Guests	ASBIE					Guests	1	*
. RoomRate	ASBIE					RoomRate	1	*
RoomRate. Details	ABIE	当該予約の客室/1泊単位の料金詳細情報をセットする	RoomRate	Details		部屋別料金		
RoomRate. StayDate. Date Time	BBIE	利用年月日。2泊以上の場合には、「宿泊料金情報」を宿泊日数分繰り返す	RoomRate	StayDate	Date Time	利用日	1	1
RoomRate. CurrencyCode. Code	BBIE	適用通貨コードをセット	RoomRate	CurrencyCode	Code	通貨コード	1	1
RoomRate. GuestQualifyingCode. Text	BBIE	顧客の大人(男性)大人(女性)小人(A)小人(B)小人(C)小人(D)区分をセットする	RoomRate	GuestQualifyingCode	Text	宿泊者区分コード	1	*
RoomRate. RatePerPersonByQualifyingCode. Amount	BBIE	上記区分別の一人料金をセットする	RoomRate	RatePerPersonByQualifyingCode	Amount	宿泊者区分別一人料金	1	*
RoomRate. TotalRateAmountPerRoom. Amount	BBIE	1室あたりの宿泊料金合計(該当部屋の宿泊料金合計) ホテルなどで室料だけの場合にはここにセットする	RoomRate	TotalRateAmountPerRoom	Amount	1室あたり宿泊料金合計	1	1
RoomRate. TaxCategory. Text	BBIE	税区分をセットする	RoomRate	TaxCategory	Text	税区分コード	1	*
RoomRate. TaxAmountByCategory. Amount	BBIE	上記税区分別1室当りの税合計をセットする	RoomRate	TaxAmountByCategory	Amount	税区分別1室あたり税合計	1	*
RoomRate. ServiceFeeAmountPerRoom. Amount	BBIE	サービス料(一般的には宿泊料金に含まれているが、個別に金額を出している場合に利用する)	RoomRate	ServiceFeeAmountPerRoom	Amount	1室あたり宿泊料金サービス料合計	1	1
RoomRate. BreakfastFeeAmountByPerRoom. Amount	BBIE	ホテルなどで朝食料金をセット販売する場合に利用する	RoomRate	BreakfastFeeAmountByPerRoom	Amount	1室あたり朝食料金合計	0	1
RoomRate. OtherFeeAmountPerRoom. Amount	BBIE	上記に含まれない料金関係をセットする	RoomRate	OtherFeeAmountPerRoom	Amount	1室あたりその他料金合計	1	1
RoomRate. CancellationChargePerRoom. Amount	BBIE	取消料をセットする	RoomRate	CancellationChargePerRoom	Amount	取消料	1	1
RoomRate. CommisionAmountPerRoom. Amount	BBIE	旅行会社に支払う手数料金額	RoomRate	CommisionAmountPerRoom	Amount	1室あたり手数料総額	1	1
RoomRate. ConsumptionTaxAmountForCommisionPerRoom	BBIE	上記に対する消費税額	RoomRate	ConsumptionTaxAmountForCommisionPerRoom	Amount	1室あたり手数料消費税総額	1	1
RoomRate. Description. Text	BBIE	1泊単位に関するフリーコメントをセットする	RoomRate	Description	Text	部屋別料金記述	0	1
Guests. Details	ABIE	当該予約の客室/1泊単位の宿泊顧客情報をセットする	Guests	Details		宿泊者		
Guests. GuestUniquelD. Text	BBIE	宿泊者の当該予約におけるIDをセットする	Guests	GuestUniquelD	Text	宿泊者ID	1	1
Guests. GuestBookingStatusCode. Indiccatior	BBIE	当該宿泊者が取消の場合に「CX」をセットする	Guests	GuestBookingStatusCode	Indiccatior	宿泊客予約ステータス	1	1
Guests. SurName. Text	BBIE	宿泊者の姓を母国語にてセットする	Guests	SurName	Text	宿泊者氏名(姓)	1	1
Guests. GivenName. Text	BBIE	宿泊者の名を母国語にてセットする	Guests	GivenName	Text	宿泊者氏名(名)	1	1
Guests. MiddleName. Text	BBIE	宿泊者のミドルネームを母国語にてセットする	Guests	MiddleName	Text	宿泊者氏名(ミドルネーム)	0	1
Guests. GuestNameOfJapaneseCharacter. Text	BBIE	顧客氏名のカタカナをセットする	Guests	GuestNameOfJapaneseCharacter	Text	宿泊者氏名(カタカナ)	0	1

6-1 基本情報

Guests. GuestNameOfChineseCharacter. Text	BBIE	宿泊者の漢字名(姓名)	Guests	GuestNameOfChineseCharacter	Text	宿泊者氏名全角漢字(姓名)	0	1
Guests. Gender. Text	BBIE	宿泊者の性別をセットする	Guests	Gender	Text	宿泊者性別	1	1
Guests. Age. Numeric	BBIE	宿泊者の現地出発日を基準とした年齢。	Guests	Age	Numeric	宿泊者年齢	1	1
Guests. BirthDate. Date Time	BBIE	宿泊者の生年月日。	Guests	BirthDate	Date Time	宿泊者生年月日	1	1
Guests. CitizenShipCode. Code	BBIE	宿泊者の国籍コードを利用 例:日本=JP	Guests	CitizenShipCode	Code	宿泊者国籍	1	1
Guests. LoyaltyProgramID. Text	BBIE	宿泊者の利用会員種別IDをセットする	Guests	LoyaltyProgramID	Text	会員種別ID	0	*
Guests. LoyaltyProgramName. Text	BBIE	宿泊者の利用会員種別名をセットする	Guests	LoyaltyProgramName	Text	会員種別名	0	*
Guests. LoyaltyMembrShipID. Text	BBIE	宿泊者の利用会員番号	Guests	LoyaltyMembrShipID	Text	会員ID	0	*
Guests. CoachNumber. Text	BBIE	宿泊者が利用されるバスの号車番号をセットする	Guests	CoachNumber	Text	宿泊者バス号車番号	0	1
Guests. Normalization. Text	BBIE	当該宿泊者がノーマライゼーションをセットする	Guests	Normalization	Text	ノーマライゼーション	0	*
Guests. PassportNumber. Indicator	BBIE	当該宿泊者のパスポート番号をセットする	Guests	PassportNumber	Indicator	パスポート番号	0	1
Guests. PassportIssueDate. Date Time	BBIE	当該宿泊者のパスポート発給日をセットする	Guests	PassportIssueDate	Date Time	パスポート発給日	0	1
Guests. PassportExpireDate. Date Time	BBIE	当該宿泊者のパスポートの有効期限日をセットする	Guests	PassportExpireDate	Date Time	パスポート有効期限	0	1
Guests. GuestQualifyingCode. Text	BBIE	宿泊者の大人(男性)、大人(女性)子供区分をセットする。	Guests	GuestQualifyingCode	Text	宿泊者区分コード	1	1
Guests. Description. Text	BBIE	フリーメッセージ欄(予約そのものに関わる情報、特別なリクエストや顧客属性などを任意に入れる)。例:代表者など テキストを人が判読する運用	Guests	Description	Text	宿泊者特記記述	0	1
Guests. Contact	ASBIE		Guests			Contact	1	*
PaymentPolicies. Details	ABIE	当該予約の料金支払に関する情報をセットする	PaymentPolicies	Details		支払		
PaymentPolicies. PaymentClassificationCode. Text	BBIE	当該予約の支払方法をセットする	PaymentPolicies	PaymentClassificationCode	Text	支払区分コード	1	1
PaymentPolicies. GuaranteeTypeCode. Text	BBIE	当該予約のギャランティ区分コードをセットする	PaymentPolicies	GuaranteeTypeCode	Text	保証区分コード	1	1
PaymentPolicies. DepositPayments	ASBIE		PaymentPolicies			DepositPayments	0	*
PaymentPolicies. CreditCards	ASBIE		PaymentPolicies			CreditCards	0	*
PaymentPolicies. Coupons	ASBIE		PaymentPolicies			Coupons	0	*
PaymentPolicies. Banks	ASBIE		PaymentPolicies			Banks	0	*
CreditCards. Details	ABIE	保証区分がカードギャランティの場合にその使用カード情報をセットする	CreditCards	Details		カード		
CreditCards. CompanyID. Text	BBIE	ギャランティで使用するクレジットカードIDをセットする	CreditCards	CompanyID	Text	クレジットカードID	1	1
CreditCards. CompanyName. Text	BBIE	ギャランティで使用するクレジットカード会社名をセットする	CreditCards	CompanyName	Text	クレジットカード会社名	1	1
CreditCards. CardNumber. Numeric	BBIE	ギャランティで使用するクレジットカード番号をセットする	CreditCards	CardNumber	Numeric	クレジットカード番号	1	1
CreditCards. ExpireDate. Date Time	BBIE	ギャランティで使用するクレジットカードの有効期限をセットする	CreditCards	ExpireDate	Date Time	クレジットカード有効期限	1	1
CreditCards. CardHolderName. Text	BBIE	ギャランティで使用するクレジットカード保有者名をセットする	CreditCards	CardHolderName	Text	クレジットカード保有者名	1	1
DepositPayments. Details	ABIE	保証区分がデポジット支払の場合にその支払情報をセットする	DepositPayments	Details		デポジット支払		
DepositPayments. DepositAmount. Amount	BBIE	デポジットの支払額をセットする	DepositPayments	DepositAmount	Amount	デポジット額	1	1
DepositPayments. CurrencyCode. Code	BBIE	適用通貨コードをセット	DepositPayments	CurrencyCode	Code	通貨コード	1	1
DepositPayments. RemittanceClassificationCode. Identifier	BBIE	支払方法をセットする	DepositPayments	RemittanceClassificationCode	Identifier	送金方法	1	1
DepositPayments. RemittancePersonName. Text	BBIE	送金者氏名をセットする	DepositPayments	RemittancePersonName	Text	送金者名	1	1
DepositPayments. RemittanceSchedule. Date Time	BBIE	支払予定日をセット	DepositPayments	RemittanceSchedule	Date Time	送金予定日	1	1
Coupons. Details	ABIE	保証区分がクーポンの場合にそのクーポン情報をセットする	Coupons	Details		クーポン		
Coupons. CouponAmount. Amount	BBIE	クーポン記載の券面額をセットする	Coupons	CouponAmount	Amount	クーポン券面額	1	1
Coupons. CurrencyCode. Code	BBIE	適用通貨コードをセット	Coupons	CurrencyCode	Code	通貨コード	1	1
Coupons. CouponType. Text	BBIE	クーポン種類をセットする	Coupons	CouponType	Text	クーポン種類	1	1
Coupons. CouponNumber. Indicator	BBIE	クーポン記載のクーポン番号をセットする	Coupons	CouponNumber	Indicator	クーポン番号	1	1
Coupons. CouponIssueDate. Date Time	BBIE	クーポン記載の発行日をセットする	Coupons	CouponIssueDate	Date Time	クーポン発行日	1	1
Coupons. IssueCompanyName. Text	BBIE	クーポンの発行会社名をセットする	Coupons	IssueCompanyName	Text	発行会社名	1	1
Banks. Details	ABIE	支払が送金の場合にその送金先金融機関情報をセットする	Banks	Details		金融機関		
Banks. Description. Text	BBIE	支払に関するフリーコメントをセットする	Banks	Description	Text	支払リマークス	0	1

Source	Identifier	Dictionary Entry Name <i>(auto-generated from name component columns)</i>	ACC/ BCC/ ASCC/ ABIE/ BBIE/ ASBIE	Definition	Comment	Object Class Qualifier	Object Class Term	Property Term Qualifier	Property Term	Data Type Qualifier	Representation Term	Associated Object Class Qualifier	Associated Object Class	Business Term(s)	Cardinality	
															Min	Max
TradingPartner. Details			ABIE	取引先について		TradingPartner			Details					取引先		
	TradingPartner. PartnerID. Identifier		BBIE	取引先のID		TradingPartner			PartnerID		Identifier			取引先ID	1	1
	TradingPartner. PartnerCategory. Text		BBIE	取引先の業種区分コード		TradingPartner			PartnerCategory		Text			業種区分コード	1	1
	TradingPartner. CompanyName. Text		BBIE	取引先の会社名		TradingPartner			CompanyName		Text			会社名	1	1
	TradingPartner. ContactOfficeName. Text		BBIE	取引先の部署名		TradingPartner			ContactOfficeName		Text			部署名	1	1
	TradingPartner. ShortenName. Text		BBIE	取引先の会社略称		TradingPartner			ShortenName		Text			略称名	0	1
	TradingPartner. ControllingOfficeName. Text		BBIE	取引先上部組織のID		TradingPartner			ControllingOfficeName		Text			上部組織ID	0	1
	TradingPartner. Description. Text		BBIE	取引先に関する記述		TradingPartner			Description		Text			取引先記述	0	1
TradingPartner. Contact			ASBIE	取引先の連絡先		TradingPartner						Contact		連絡先	1	1
TravelAgents. Details			ABIE	旅行業者登録について		TravelAgents			Details					業者登録		
	TravelAgents. TravelAgentLicenseCategory. Text		BBIE	業者登録の種別コード		TravelAgents			TravelAgentLicenseCategory		Text			種別	1	1
	TravelAgents. TravelAgentLicenseNumber. Text		BBIE	その登録番号		TravelAgents			TravelAgentLicenseNumber		Text			登録番号	1	1
	TravelAgents. LicencedCompanyID. Text		BBIE	親会社のID		TravelAgents			LicencedCompanyID		Text			親業者ID	0	1
	TravelAgents. Description. Text		BBIE	登録に関する記述		TravelAgents			Description		Text			業者登録記述	0	1
Agreements. Details			ABIE	契約について		Agreements			Details					契約		
	Agreements. AgreementCategory. Text		BBIE	契約の区分		Agreements			AgreementCategory		Text			契約区分コード	1	1
	Agreements. AgreementID. Text		BBIE	契約番号		Agreements			AgreementID		Text			契約ID	1	1
	Agreements. EffectiveDate. Date		BBIE	契約した日		Agreements			EffectiveDate		Date			契約日	1	1
	Agreements. ExpireDate. Date		BBIE	契約の有効期間		Agreements			ExpireDate		Date			有効期間	1	1
	Agreements. AgreementAgentPartnerName. Text		BBIE	契約締結した相手先の会社名		Agreements			AgreementAgentPartnerName		Text			契約先名	1	1
	Agreements. AgreementAgentPartnerID. Text		BBIE	契約締結した相手先の会社ID		Agreements			AgreementAgentPartnerID		Text			契約先ID	1	1
	Agreements. Description. Text		BBIE	契約に関する記述		Agreements			Description		Text			契約記述	0	1
Commissions. Details			ABIE	コミッションについて		Commissions			Details					コミッション		
	Commissions. ProductTypeID. Text		BBIE	契約時に決めたコミッション適応区分コード		Commissions			ProductTypeID		Text			商品タイプコード	0	1
	Commissions. CommissionRank. Text		BBIE	コミッションランクテーブルコード		Commissions			CommissionRank		Text			コミッションランク	1	1
	Commissions. Description. Text		BBIE	契約時のコミッションに関する記述		Commissions			Description		Text			コミッション記述	0	1
Billings. Details			ABIE	請求について		Billings			Details					請求		
	Billings. BillingCategory. Text		BBIE	請求時の請求区分コード		Billings			BillingCategory		Text			請求区分コード	1	1
	Billings. BillingToID. Text		BBIE	請求書の送付先となる取引先ID		Billings			BillingToID		Text			送付先ID	1	1
	Billings. Description. Text		BBIE	請求に関する記述		Billings			Description		Text			請求記述	0	1
Settlements. Details			ABIE	精算・請求・決済について		Settlements			Details					精算・決済		
	Settlements. ClearingMethodID. Text		BBIE	クーポン／現地払い等の区別を表すID		Settlements			ClearingMethodID		Text			精算方式ID	0	1
	Settlements. CreditAmount. Amount		BBIE	取引上の与信限度金額		Settlements			CreditAmount		Amount			与信限度額	1	1
	Settlements. CurrencyCode. Code		BBIE	適応通貨コードをセット		Settlements			CurrencyCode		Code			通貨コード	1	1
	Settlements. PaymentID. Text		BBIE	現金手渡し／手形／銀行振込等の区別を表すID		Settlements			PaymentID		Text			決済種別ID	1	*
	Settlements. PaymentTerm. Date		BBIE	請求から支払いまでの期間		Settlements			PaymentTerm		Date			決済ターム	1	*
	Settlements. Description. Text		BBIE	精算・請求・決済に関する記述		Settlements			Description		Text			精算・決済記述	0	1
Banks. Details			ABIE	金融機関について		Banks			Details					金融機関		
	Banks. BankID. Code		BBIE	決済する際の金融機関種類の区分ID		Banks			BankID		Code			金融機関区分コード	1	1
	Banks. BankName. Text		BBIE	その金融機関名		Banks			BankName		Text			金融機関名	1	1
	Banks. BranchName. Text		BBIE	その支店名		Banks			BranchName		Text			支店名	1	1
	Banks. BankAccountType. Code		BBIE	その口座種別ID		Banks			BankAccountType		Code			口座種別	1	1
	Banks. BankAccountNumber. Numeric		BBIE	その口座番号		Banks			BankAccountNumber		Numeric			口座番号	1	1
	Banks. BankAccountHolderName. Text		BBIE	その口座名		Banks			BankAccountHolderName		Text			口座名	1	1

Banks. Description. Text	BBIE	決済する際の金融機関に関する記述	Banks	Description	Text	金融機関記述	0	1
Address. Details	ABIE	住所	Address	Details		所在地		
Address. Country. Text	BBIE	国名	Address	Country	Text	国名	1	1
Address. CountryName. Code	BBIE	国コード	Address	CountryName	Code	国コード	1	1
Address. PostalCode. Code	BBIE	郵便番号	Address	PostalCode	Code	郵便番号	1	1
Address. StateProvince. Text	BBIE	都道府県名	Address	StateProvince	Text	都道府県	1	1
Address. CityName. Text	BBIE	区市町村名	Address	CityName	Text	区市町村	1	1
Address. StreetName. Text	BBIE	番地	Address	StreetName	Text	番地	1	1
Address. BuildingName. Text	BBIE	ビル名・階数・号室	Address	BuildingName	Text	ビル名	1	1
Address. GISInfo. Measure	BBIE	緯度・経度・高度	Address	GISInfo	Measure	G I S 情報	0	1
Contact. Details	ABIE		Contact	Details		連絡先		
Contact. ContactPersonName. Text	BBIE	担当者名	Contact	ContactPersonName	Text	担当者名	1	1
Contact. Telephone. Text	BBIE	電話番号	Contact	Telephone	Text	電話番号	1	1
Contact. Mobilephone. Text	BBIE	携帯電話番号	Contact	Mobilephone	Text	携帯電話番号	0	1
Contact. FacsimileNumber. Text	BBIE	F A X 番号	Contact	FacsimileNumber	Text	F A X 番号	0	1
Contact. Email. Text	BBIE	E - M A I L アドレス	Contact	Email	Text	E - M A I L	0	1
Contact. URL. Text	BBIE	H P の U R L	Contact	URL	Text	U R L	0	1
Contact. CompanyName. Text	BBIE	会社名	Contact	CompanyName	Text	会社名	1	1
Contact. EmployeeInfo. Text	BBIE	所属の部署名	Contact	EmployeeInfo	Text	所属	1	1
Contact. Address	ASBIE	アドレスクラスを参照	Contact		Address	所在地 (クラス参照)	1	1
. Details	ABIE			Details		利用期間		
. OperationSchedule.	BBIE			OperationSchedule		サービス期間		
. Description. Text	BBIE	季節区分IDをセットする(通年・春季・夏季・秋季・冬季)		Description	Text	サービス期間記述	1	*
. Seasonalty	ASBIE				Seasonalty	提供季節区分	0	*
. OperationDaysOfWeeek	ASBIE				OperationDaysOfWeeek	提供曜日区分	0	*
. Holiday	ASBIE				Holiday	休業案内	0	*
Seasonalty. Details	ABIE	上記季節区分に基づく開始年月日をセット	Seasonalty	Details		提供季節区分		
Seasonalty. Start. Date Time	BBIE	提供期間をセット	Seasonalty	Start	Date Time	提供開始日	0	*
Seasonalty. Duration. Date Time	BBIE	上記季節区分に基づく終了年月日をセット	Seasonalty	Duration	Date Time	提供期間	1	*
Seasonalty. End. Identifier	BBIE	上記指定された期間で曜日別時間をセットする場合に指定曜日をセットする例月:1火:2水:3木:4金:5土:6日:7曜日指定なし:8	Seasonalty	End	Identifier	提供終了日	1	*
OperationDaysOfWeeek. Details	ABIE	1日の中の時刻目安区分をセットする例指定なし:1早朝::2午前:3昼:4午後:5夜:6深夜:7	OperationDaysOfWeeek	Details		提供曜日区分		
OperationDaysOfWeeek. . Date Time	BBIE	上記区分に於ける開始時間	OperationDaysOfWeeek		Date Time	提供時刻区分コード	1	*
OperationDaysOfWeeek. StartTime. Date Time	BBIE	営業時間	OperationDaysOfWeeek	StartTime	Date Time	提供開始時間	0	*
OperationDaysOfWeeek. RunningTime. Date Time	BBIE	上記区分に於ける終了時間	OperationDaysOfWeeek	RunningTime	Date Time	提供時間	1	*
OperationDaysOfWeeek. EndTime.	BBIE	定休曜日又は特定休日をセットする	OperationDaysOfWeeek	EndTime		提供終了時間		
Holiday. Details	ABIE	定休曜日をセットする	Holiday	Details		休業案内		
Holiday. OffDayOfWeek. Date Time	BBIE	定休曜日以外の休日をセットする	Holiday	OffDayOfWeek	Date Time	休業曜日	1	*
Holiday. OffDay. Text	BBIE	当該クラスに関するコメントをセットする	Holiday	OffDay	Text	日付	0	1
Usage. Details	ABIE	当該項目の利用するにあたりその利用単位・予約の要否・方法等を記述する	Usage	Details		利用案内		
Usage. Resevation. Text	BBIE	事前に予約の要否をセット	Usage	Resevation	Text	事前予約の要否	1	1
Usage. ServiceCategory. Text	BBIE	提供形態IDをセット例 貸切/時間……	Usage	ServiceCategory	Text	提供形態種別	1	1
Usage. UnitCategory. Text	BBIE	下記提供数量単位をセット 例 時間・室・人・組・面・台……	Usage	UnitCategory	Text	提供単位区分コード	1	1
Usage. QuantityOfUnit. Quantity	BBIE	1料金単位での提供数量をセットする 例:一時間/一面/1R……	Usage	QuantityOfUnit	Quantity	提供利用数量	1	1
Usage. MaxCapacity. Quantity	BBIE	最大提供可能数量をセット	Usage	MaxCapacity	Quantity	最大提供数量	1	1

Usage. MinCapacity. Quantity	BBIE	最少提供可能数量をセット	Usage	MinCapacity	Quantity	最少提供数量	0	1
Usage. Description. Text	BBIE		Usage	Description	Text	利用案内記述	0	1
Usage. SalesPolicy	ASBIE		Usage		SalesPolicy	提供条件	0	*
Usage. Refusal	ASBIE		Usage		Refusal	提供不可条件	0	*
SalesPolicy. Details	ABIE	利用条件を区分コードとその内容記述	SalesPolicy	Details		提供条件		
SalesPolicy. PolicyCategory. Text	BBIE	利用条件区分コードをセット 例: 利用限定性別・方法・形式……	SalesPolicy	PolicyCategory	Text	提供条件区分コード	1	*
SalesPolicy. PolicyDescription. Text	BBIE	上記区分コードに基づく内容記述	SalesPolicy	PolicyDescription	Text	提供条件記述	1	*
Refusal. Details	ABIE	利用不可条件を区分コードとその内容記述	Refusal	Details		提供不可条件		
Refusal. RefusalCategory. Text	BBIE	利用不可区分コードをセット 例: 利用不可な症状・方法……	Refusal	RefusalCategory	Text	提供不可区分コード	1	*
Refusal. RefusalDescription. Text	BBIE	上記区分コードに基づく内容記述	Refusal	RefusalDescription	Text	提供不可記述	1	*
Access. Details	ABIE	アクセス	Access	Details		アクセス		
Access. AccessPoint. Text	BBIE	最寄拠点	Access	AccessPoint	Text	最寄拠点	1	*
Access. AccessDescription. Text	BBIE	アクセス記述	Access	AccessDescription	Text	アクセス記述	1	*
Access. Pictures	ASBIE	アクセス地図	Access		Pictures	アクセス地図	0	*
Pictures. Details	ABIE		Pictures	Details		画像		
Pictures. Picture. BinaryObject	BBIE	バイナリの画像 (画像、リソースのいずれかは必須)	Pictures	Picture	Binary Object	リソース	0	1
Pictures. PhotoLocation. Text	BBIE	URL、ファイル名 (画像、リソースのいずれかは必須)	Pictures	PhotoLocation	Text	リソース場所	0	1
Pictures. Title. Text	BBIE	写真に関する短い説明	Pictures	Title	Text	タイトル	0	1
Pictures. Subject. Text	BBIE	写真を説明するキーワード	Pictures	Subject	Text	テーマ	0	1
Pictures. Description. Text	BBIE	写真に関するより長い説明	Pictures	Description	Text	記述	0	1
Pictures. Creator. Text	BBIE	撮影者	Pictures	Creator	Text	撮影者	0	1
Pictures. Publisher. Text	BBIE	写真を公開する人や組織	Pictures	Publisher	Text	公開者	0	1
Pictures. Contributor. Text	BBIE	何らかの貢献をした人 (例: デジタル化)	Pictures	Contributor	Text	貢献者	0	1
Pictures. Format. Text	BBIE	画像のフォーマット(jpg, gif等)	Pictures	Format	Text	フォーマット	0	1
Pictures. Identifier. Text	BBIE	写真の番号 (グローバルに一意である必要はない)	Pictures	Identifier	Text	識別記号	0	1
Pictures. Relation. Text	BBIE	シリーズの識別名 (一連の写真に対するイベント、トピックス)	Pictures	Relation	Text	関連	0	1
Pictures. Coverage. Text	BBIE	写真に写っている場所	Pictures	Coverage	Text	場所	0	1
Pictures. Rights. Text	BBIE	著作権	Pictures	Rights	Text	著作権	0	1
Pictures. CameraMaker. Text	BBIE		Pictures	CameraMaker	Text	カメラメーカー	0	1
Pictures. CameraModel. Text	BBIE		Pictures	CameraModel	Text	カメラモデル	0	1
Pictures. FocalLength. Text	BBIE		Pictures	FocalLength	Text	焦点距離	0	1
Pictures. F_Number. Text	BBIE		Pictures	F_Number	Text	絞り	0	1
Pictures. ExposureTime. Text	BBIE		Pictures	ExposureTime	Text	露出時間	0	1
Pictures. Date. Text	BBIE		Pictures	Date	Text	撮影日時	0	1

7. 今後に向けて

本報告書は、わが国固有の宿泊施設である旅館を取り上げて、旅館事業を現に経営している者、旅館を含めて旅行業界のEDI化に長年取り組んできた者、そしてe b XMLという最も新しいEDIの技術に精通した技術者の集合体が、共同して真剣に取り組んだ結果生み出されたものである。この報告書を作成するまでの過程では、今後わが国の旅行業界の標準化を推進していくうえで、大変貴重な成果をいくつも得ることができたといえる。改めてその主なものを以下に記すことにする。

第一に旅館取引に「商品」という概念を導入したことである。従来は単に部屋を扱うことができれば良いという考え方が主流であったが、近年は旅館の持つあらゆる機能やサービスを複合かつ総合して販売したいとする方向にある。これら新しいサービスを含めて旅館の持つサービス全体をどのように構造化すれば、これからの時代に対応できるのかについて多くの議論が行なわれた。この結果今回の整理に見るように、「商品」を中心に位置付けて、これに素材とその素材の提供場所と時期をパターン化して、さらにその複合したものが「商品」となるように構造化整理を行なった。この整理方法は旅館のみならず旅行という見えにくいサービスを商品として販売する場合に広く応用しえるものであり、今後の旅行業界の情報の整理では大いに役立つものといえる。

第二に旅館取引業務の全体シナリオが、近未来を含めて整理ができたことである。このことにより今回対応できた業務と今後対応すべき業務の部分が明白になった。旅館を対象としたこの業務整理の成果は、今後の旅館業界の情報近代化作業を大いに前進させるものとなるであろう。またこのように将来の業務のあり方を含めて取引業務全体を対象とした業務フローの整理方法は、旅行業界の他の分野にも応用可能なものといえる。

第三にe b XMLの標準手法であるUMMによるモデル化手法とコアコンポーネント技術の活用による新しいデータ分析整理手法は、作業の明示化と重複を防ぎ、極めて有効な手法であることが実感できたことである。この手法は今後の標準化作業の中に必ずや活かされるものとなるであろう。なお、このような作業方法での推進の一方、例えば現実に使用されている多種多様な使い方の用語を、本プロジェクトで整理した用語へと集約するために、一段と整理統合をする必要が今後あることが実感されている。その概念を統一した用語と現実との互換作業は、必要であると共に忍耐の要する作業となることが考えられる。

本プロジェクトの活動成果を活かした今後の旅行業界の標準化活動の推進では、以下のように展開を図りたいと考える。旅館事業を対象としては、その標準化活動の第二期への機能拡充の展開に、そしてさらには旅行業界の他の業務分野の標準化活動に利用拡大して行きたい。またこれら標準化活動の推進に合わせて、その活動成果がわが国の旅行業界で現実に利用できるようにするために、業界関係者間で早期に計画して実用化実験を実施することにしたい。さらにまた本プロジェクトの成果は、UN/CEFACTフォーラムの場に、そして世界的に旅行業界のXML/EDIの仕様をまとめているOTA (Open Travel Alliance) の場に提出して、その標準方式の中に組み込むことを実現したい。このことによりわが国固有の旅館がホテル等の場合と同じように、世界の多くの人達から利用され易くなることを期待する。

一方本プロジェクトの成果物を含めて、今後業界としてこれら作業成果物をどのように維持管理をして発展させて行くかということが、組織的な課題として大きく存在する。(社)日本旅行業協会や(社)国際観光旅館連盟でも、電子商取引に対する標準化や情報近代化活動が進展をしているが、今後両機関とも協力して、標準化活動推進の面で十分に相互連携を図る他に、これら作業成果物の維持管理に対する組織的な取り組みの検討に参加をして行きたいと考える。この問題は今後旅行業界のみならずわが国の産業界全体として、関係者の中でよく検討を行かなければならない課題といえる。

最後に本報告書をまとめるにあたり、このプロジェクトの実現にご支援をいただいた(財)日本情報処理開発協会 電子商取引推進センターの関係の皆様、心から御礼を申し上げ、そして大変に忙しい中で自らの時間を割いて献身的な努力をした多くのビジネスエキスパートやプロジェクト推進関係者に、深く感謝を申し上げます。

(以上)

参考資料1 施設情報サービスカテゴリー表

サービスカテゴリ	サービス種別
キッズサービス	子供用スリッパ
	子供用浴衣
	離乳食
	離乳食購入
	子供用食器
	粉ミルク用温湯
	おむつ
肢体障害者	車椅子対応客室
	車椅子用トイレ(パブリックスペース)
	玄関前スロープ
	玄関前アプローチ
	移動難易度
	車椅子用エレベーター
	車椅子用浴場
高齢者	階段・通路手摺
	客室内トイレ手摺
	貸出し用車椅子
	客室内非常ブザー
	掘りごたつ・テーブル
視覚障害者	盲導犬受け入れ
	点字表示(パブリックスペース)
	点字表示(客室)
聴覚障害者	聴導犬受け入れ
	手話対応(フロント)
	聴覚障害者用非常用連絡警報ランプ設置客室有無
外国語サービス	対応言語
ランドリーサービス	
送迎サービス	
ビジネス情報	
エコロジー情報	
料理	
レンタル用品	
提供小物サービス	

参考資料—2 シナリオとデータモデル(クラス)の関係表

次ページ以下はシナリオに対応したデータ項目の検討過程において作成した表である。当初、この検討は当該シナリオに必要な主要データ項目の検討から入ったが、整理を進める過程で主要なデータをクラスとして整理することが有効であることに行き着くことになった。最終的にはおおむねこの表のような形に纏め上げることができたが、検討の過程を示すために、参考資料として報告書に含めることとした。

参考資料—2 シナリオとデータモデル(クラス)の関係表

(1) A-2 施設個別情報照会/回答

	要 求	回 答
名称	施設個別情報照会(一般情報) [照 会 ・ 応 答 型]	施設個別情報回答(一般情報)
主要データ項目	施設個別照会(一般情報) 取引先 (サプライヤ) 連絡先 所在地 取引先 (販売先) 連絡先 所在地 取引先 (契約先) 連絡先 所在地 宿泊施設 連絡先 所在地 特徴 基準料金 アクセス 画像	施設個別照会(一般情報回答) 取引先 (サプライヤ) 連絡先 所在地 業者登録 契約 コミッション 請求 精算・決済 金融機関 宿泊施設 連絡先 所在地 特徴 基準料金 アクセス 画像 建造物 画像 特徴 基準料金 アクセス 画像 部屋素材 利用案内 利用期間 基準料金 画像 特徴 サービス 浴場 利用案内 利用期間 基準料金 画像 特徴 サービス レストラン 利用案内 利用期間 基準料金 画像 特徴 サービス 会議室・宴会場 利用案内

参考資料—2 シナリオとデータモデル(クラス)の関係表

主要データ項目	要 求	回 答
		利用期間 基準料金 画像 特徴 サービス スポーツ施設・娯楽設備 利用案内 利用期間 基準料金 画像 特徴 サービス 駐車場 利用案内 利用期間 基準料金 画像 特徴 サービス 連絡先 所在地 近隣観光 利用案内 利用期間 基準料金 画像 特徴 サービス 連絡先 所在地 予約案内 案内所 連絡先 所在地 特徴 サービス 利用案内 利用期間 基準料金 画像 特徴

参考資料—2 シナリオとデータモデル(クラス)の関係表

(2) B-3 商品(宿)・ブロック在庫情報提供

	要 求	回 答
名称	商品(宿)・ブロック在庫情報提供 [通 知 型]	なし
主要データ項目	商品(宿)・ブロック在庫 取引先(サプライヤ) 連絡先 所在地 取引先(販売先) 連絡先 所在地 取引先(契約先) 連絡先 所在地 部屋ブロック在庫 商品タイプ別ブランド別販売上限部屋数 食事パターン在庫 送迎パターン在庫 その他素材パターン在庫 商品 取引条件 特徴 提供部屋パターン素材 部屋素材 利用期間 提供季節区分 提供曜日区分 休業案内 利用案内 提供条件 提供不可条件 画像 提供食事パターン素材 食事素材 利用期間 提供季節区分 提供曜日区分 休業案内 利用案内 提供条件 提供不可条件 画像	

参考資料—2 シナリオとデータモデル(クラス)の関係表

	要 求	回 答
主要データ項目	提供送迎パターン素材 送迎素材 利用期間 提供季節区分 提供曜日区分 休業案内 利用案内 提供条件 提供不可条件 画像 連絡先 所在地 提供その他パターン素材 その他素材 利用期間 提供季節区分 提供曜日区分 休業案内 利用案内 提供条件 提供不可条件 画像 連絡先 所在地 シーズナリティ料金ランク表 販売料金 税 その他割引割増料金 取消料	

参考資料—2 シナリオとデータモデル(クラス)の関係表

(3) B-5 商品(予約)情報提供

	要 求	回 答
名称	商品(予約)情報提供 [通知型]	なし
主要データ項目	商品(予約) 取引先 (サプライヤ) 連絡先 所在地 取引先(販売先) 連絡先 所在地 取引先 (契約先) 連絡先 所在地 商品 取引条件 特徴 提供部屋パターン素材 部屋素材 利用期間 提供季節区分 提供曜日区分 休業案内 利用案内 提供条件 提供不可条件 画像 提供食事パターン素材 食事素材 利用期間 提供季節区分 提供曜日区分 休業案内 利用案内 提供条件 提供不可条件 画像 提供送迎パターン素材 送迎素材 利用期間 提供季節区分 提供曜日区分 休業案内 利用案内 提供条件 提供不可条件 画像 連絡先 所在地 提供その他パターン素材	なし

参考資料—2 シナリオとデータモデル(クラス)の関係表

	要 求	回 答
<p>主要データ項目</p>	<p> その他素材 利用期間 提供季節区分 提供曜日区分 休業案内 利用案内 提供条件 提供不可条件 画像 連絡先 所在地 シーズナリティ料金ランク表 販売料金 税 その他割引割増料金 取消料 </p>	

参考資料—2 シナリオとデータモデル(クラス)の関係表

(4) D-3 予約通知／一括受取(日次)

	要 求	回 答
名称	予約通知／一括受取(日次) [確認要求型]	予約通知／一括受取(日次)回答
主要データ項目	予約通知(日次) 取引先(サプライヤ) 連絡先 所在地 取引先(販売先) 連絡先 所在地 取引先(契約先) 連絡先 所在地 宿泊予約基本 到着情報 特別リクエスト 経由予約システム 関連予約 商品 団体 宿泊基本料金 支払 カード情報 デポジット支払情報 クーポン情報 金融機関 宿泊予約詳細 宿泊者情報 連絡先 所在地 部屋別料金	予約通知(日次回答) 取引先(サプライヤ) 連絡先 所在地 取引先(販売先) 連絡先 所在地 取引先(契約先) 連絡先 所在地 宿泊予約基本 到着情報 特別リクエスト 経由予約システム 関連予約 商品 団体 宿泊基本料金 支払 カード情報 デポジット支払情報 クーポン情報 金融機関 宿泊予約詳細 宿泊者情報 連絡先 所在地 部屋別料金

参考資料—2 シナリオとデータモデル(クラス)の関係表

(5) D-7 ブロック使用状況照会(随時)

	要 求	回 答
名称	ブロック使用状況照会(随時) [照 会 ・ 応 答 型]	ブロック使用状況回答(随時)
主要データ項目	ブロック使用状況照会(随時) 取引先(サプライヤ) 連絡先 所在地 取引先(販売先) 連絡先 所在地 取引先(契約先) 連絡先 所在地 商品在庫 部屋ブロック在庫 食事パターン在庫 送迎パターン在庫 その他素材パターン在庫	ブロック使用状況照会(随時回答) 取引先(サプライヤ) 連絡先 所在地 取引先(販売先) 連絡先 所在地 取引先(契約先) 連絡先 所在地 商品在庫 予約状況 部屋ブロック在庫 商品タイプ別ブランド別販売 予約状況 食事パターン在庫 予約状況 送迎パターン在庫 予約状況 その他素材パターン在庫 予約状況

参考資料—2 シナリオとデータモデル(クラス)の関係表

(6) D-6-1 ブロック在庫調整(随時)

	要 求	回 答
名称	ブロック在庫調整(随時) [要 求 ・ 応 答 型]	ブロック在庫調整(随時)結果回答
主要データ項目	ブロック在庫調整(随時) 取引先(サプライヤ) 連絡先 所在地 取引先(販売先) 連絡先 所在地 取引先(契約先) 連絡先 所在地 商品在庫 部屋ブロック在庫 食事パターン在庫 送迎パターン在庫 その他素材パターン在庫	ブロック在庫調整(随時)回答 取引先(サプライヤ) 連絡先 所在地 取引先(販売先) 連絡先 所在地 取引先(契約先) 連絡先 所在地 商品在庫 部屋ブロック在庫 食事パターン在庫 送迎パターン在庫 その他素材パターン在庫

参考資料—2 シナリオとデータモデル(クラス)の関係表

(7) D-6-2 ブロック在庫調整(定期)

	要 求	回 答
名称	ブロック在庫調整(定期) [要求・応答型]	ブロック在庫調整(定期)結果回答
主要データ項目	ブロック在庫調整(定期) 取引先(サプライヤ) 連絡先 所在地 取引先(販売先) 連絡先 所在地 取引先(契約先) 連絡先 所在地 商品在庫 部屋ブロック在庫 食事パターン在庫 送迎パターン在庫 その他素材パターン在庫	ブロック在庫調整(定期)回答 取引先(サプライヤ) 連絡先 所在地 取引先(販売先) 連絡先 所在地 取引先(契約先) 連絡先 所在地 商品在庫 部屋ブロック在庫 食事パターン在庫 送迎パターン在庫 その他素材パターン在庫

参考資料—2 シナリオとデータモデル(クラス)の関係表

(8) D-6-3 ブロック在庫調整(手仕舞)

	要 求	回 答
名称	ブロック在庫調整(手仕舞) [通知型]	なし
主要データ項目	ブロック在庫調整(手仕舞) 取引先 (サプライヤ) 連絡先 所在地 取引先(販売先) 連絡先 所在地 取引先(契約先) 連絡先 所在地 商品在庫 部屋ブロック在庫 食事パターン在庫 送迎パターン在庫 その他素材パターン在庫	なし

参考資料—2 シナリオとデータモデル(クラス)の関係表

(9) D-9 予約通知再送要求(随時)

	要 求	回 答
名称	予約通知再送要求(随時) [照会・応答型]	予約通知／一括受取(日時)再送 又は 予約通知／個別受取(随時) 再送
主要データ項目	予約通知再送(要求随時) 取引先(サプライヤ) 連絡先 所在地 取引先(販売先) 連絡先 所在地 取引先(契約先) 連絡先 所在地	予約通知再送(随時) 取引先(サプライヤ) 連絡先 所在地 取引先(販売先) 連絡先 所在地 取引先(契約先) 連絡先 所在地 宿泊予約基本 到着情報 特別リクエスト 経由予約システム 関連予約 商品 団体 宿泊基本料金 支払 カード情報 デポジット支払情報 クーポン情報 金融機関 宿泊予約詳細 宿泊者情報 連絡先 所在地 部屋別料金